

**Zarządzenie nr 49  
Nadleśniczego Nadleśnictwa Sławno  
z dnia 30 czerwca 2023r.**

**w sprawie udostępnienia dróg leśnych na terenie Nadleśnictwa Sławno  
dla ruchu pojazdami silnikowymi, zaprzęgowymi i motorowerami**  
(znak sprawy: S.771.29.2023)

Na podstawie § 22 pkt. 3 Statutu Państwowego Gospodarstwa Leśnego Lasy Państwowe stanowiącego załącznik do Zarządzenia nr 50 Ministra Ochrony Środowiska, Zasobów Naturalnych i Leśnictwa z dnia 18 maja 1994 r., art. 35 ust.1 ustawy z dnia 28 września 1991 roku o lasach (Dz.U.2022.0.672), oraz § 6 ust. 1 Zarządzenia Nr 36 Dyrektora Generalnego Lasów Państwowych z dnia 28 maja 2021r. w sprawie wprowadzenia wytycznych dotyczących korzystania z dróg leśnych, a także ich oznakowania i udostępniania dla ruchu pojazdami silnikowymi, zaprzęgowymi i motorowerami,

**zarządzam, co następuje:**

§ 1

1. Z dniem 30.06.2023r. udostępniam do ruchu publicznego drogi leśne, których wykaz stanowi załącznik nr 1 do niniejszego zarządzenia.
2. Z dniem 30.06.2023r. zezwalam na postój pojazdów w miejscach, których wykaz stanowi załącznik nr 2 do niniejszego zarządzenia.
3. Lokalizacja dróg leśnych oraz usytuowanie wyznaczonych miejsc postojowych zostało przedstawione na mapach orientacyjnych będących załącznikiem nr 3 do niniejszego zarządzenia.

§ 2

1. Na drogach leśnych udostępnionych do ruchu publicznego mają zastosowanie przepisy Prawa o ruchu drogowym oraz oznakowania drogi leśnej zgodnie z rozporządzeniem Ministrów Infrastruktury oraz Spraw Wewnętrznych i Administracji z dnia 31 lipca 2002 r. w sprawie znaków i sygnałów drogowych.
2. Szczegółowe zasady korzystania z dróg leśnych udostępnionych do ruchu publicznego dla pojazdów silnikowych, zaprzęgowych i motorowerów oraz sposób ich oznakowania określa regulamin wprowadzony Zarządzeniem nr 24 z dnia 30.04.2020r. Nadleśniczego Nadleśnictwa Sławno, zamieszczony na stronie internetowej Nadleśnictwa, w zakładce „Informacje” oraz w BIP w zakładce „Zarządzenia i decyzje”.

### § 3

Zobowiązuję Sekretarza do:

- a) zapewnienia do dnia 14.07.2023r. oznakowania dróg leśnych udostępnionych do ruchu publicznego zgodnie z projektami organizacji ruchu, o których mowa w § 6.
- b) Zamieszczenia na stronie internetowej nadleśnictwa, w zakładce „Informacje”, w BIP w zakładce „Zarządzenia i decyzje” oraz na tablicy ogłoszeń nadleśnictwa regulaminu korzystania z udostępnionych do ruchu publicznego dróg leśnych” – zamieszczono 05.05.2020r.

### § 4

1. Drogi leśne udostępnione mogą być czasowo wyłączane z ruchu publicznego. W okresie czasowego wyłączenia z udostępnienia drogi leśnej na oznakowaniu zostaną naniesione dwa krzyżujące się pasy barwy pomarańczowej lub nastąpi ich zastąpienie.
2. W przypadku konieczności czasowego wyłączenia udostępnionej drogi leśnej na okres dłuższy niż 7 dni, zostanie wydana decyzja informująca o terminie czasowego wyłączenia.

### § 5

Zarządzenie niniejsze otrzymują osoby i instytucje ujęte w załączniku nr 4 do zarządzenia.

### § 6

Projekty organizacji ruchu, sporządzone stosownie do § 1 ust. 2 pkt 2) rozporządzenia Ministra Infrastruktury z dnia 23 września 2003 r. w sprawie szczegółowych warunków zarządzania ruchem na drogach oraz wykonywania nadzoru nad tym zarządzaniem (t. j. Dz. U. z 2017 poz. 784), odrębnie dla każdej z udostępnionej drogi leśnej w Nadleśnictwie Sławno, zostały zawarte w opracowaniach od nr 1 do nr 32 stanowiących integralną część niniejszego zarządzenia. Elementy obligatoryjne w projekcie organizacji ruchu stanowią załącznik nr 5 do zarządzenia.

### § 7

Traci moc Zarządzenie nr 3 Nadleśniczego Nadleśnictwa Sławno z dnia 11.01.2023r. w sprawie udostępnienia dróg leśnych.

### § 8

Zarządzenie wchodzi w życie z dniem 30.06.2023r.

SEKRETARZ  
Nadleśnictwa Sławno  
Anna Fedoruk  
20.06.2023

KANCELARIA ADWOKACKA  
advokat Jacek Winnicki  
ul. Ordona 10/1, 78-400 SZCZECINEK  
tel. (94) 374-34-47 fax 372-34-99  
skr. poczt. 19 NIP 765-001-20-81



NADLEŚNICZY  
Nadleśnictwa Sławno

Tadeusz Lewandowski

30.06.2023

Załącznik nr 1 do Zarządzenia nr 49  
Nadleśniczego Nadleśnictwa Sławno  
z dnia 30.06.2023r.

### Wykaz dróg udostępnionych

Lp.	Nazwa drogi / nr dojazdu pożarowego	Nr inwentarzowy	Leśnictwo	Opis trasy (skąd/dokąd)	Przebieg przez oddziały leśne	Długość drogi (mb)	Rodzaj nawierzchni
1.	„Bruk”/ dojazd nr 21	220/00260	Krakowiany, Warginia	Od drogi powiatowej nr 3732 Z w kierunku miejscowości Stary Jarosław (w kierunku drogi powiatowej nr 3703 Z)	259 - 267	3583	Droga twarda – bitumiczna;
2.	„Tor”/ dojazd nr 25	11-17-0025	Warginia, Radosław	Od miejscowości Przylaski (od drogi gminnej nr 170010 Z do drogi gminnej nr 170011 Z (do miejscowości Warginie)	302,303,319,320, 329,340	3032	Droga gruntowa – kruszywo łamane;
3.	„Kępicka”/ dojazd nr 12 i 13	220/01319 11-17-0112 11-17-0012	Janiewice, Łętowo	Od miejscowości Janiewice (od drogi gminnej nr 170052 Z) do Jeziora Lewar (w kierunku miejscowości Kępice)	335,350 – 352, 362 – 364,376	3804	Droga gruntowa – kruszywo łamane; naturalna;
4.	dojazd nr 10 oraz droga nr 91	220/02640 11-17-0091	Łętowo, Gwiazdówko	Od miejscowości Łętowo (od drogi gminnej nr 170049 Z) do drogi gminnej nr 150001, następnie drogą leśną nr 91 do nasypu kolejowego, w kierunku miejscowości Korzybie	147, 162, 173 - 184	2815	Droga twarda – płyty Jomb; Droga gruntowa – kruszywo łamane;
5.	droga leśna nr 57	11-17-0057	Wrzeźnica	Od miejscowości Warszawko (od drogi gminnej nr 170017 Z) do miejscowości Wrzeźnica (do drogi gminnej nr 170019 Z)	377 - 379	799	Droga gruntowa - naturalna;

6.	dojazd nr 11	220/02641	Łętowo	Od miejscowości Łętowo (od drogi gminnej nr 170049 Z) do drogi leśnej na terenie Nadleśnictwa Warcino, w kierunku miejscowości Kępice	183, 184, 190, 195, 200 – 202, 207, 208	3982	Droga twarda – płyty Jomb;
7.	droga leśna nr 36 i 37	11-17-0036 11-17-0037	Jarosławiec	Od miejscowości Jarosławiec (od drogi gminnej nr 160063 Z) w kierunku miejscowości Wicie (do ścieżki rowerowej)	27, 28, 30	1500	Droga twarda – bitumiczna;
8.	do leśniczówki Jarosławiec	-	Jarosławiec	Od strony drogi powiatowej Naćmierz - Grzybno nr 3732 Z w miejscowości Wszedzień do leśniczówki Jarosławiec	79	50	Droga gruntowa - naturalna;
9.	„Płyty” / dojazd nr 16 i 17	11-17-0016 11-17-0017	Chudaczewko	Od drogi powiatowej Naćmierz - Grzybno nr 3732 Z oraz od strony miejscowości Chudaczewko do leśniczówki Chudaczewko	118, 137 - 146	4500	Droga twarda - płyty żelbetowe; - płyty Jomb;
10.	„Żużłówka” / dojazd nr 19	11-17-0019	Krakowiany	Od drogi powiatowej Naćmierz - Grzybno nr 3732 Z do leśniczówki Krakowiany	202, 203	1300	Droga gruntowa - żużłowa;
11.	dojazd nr 20	11-17-0020	Emilianowo	Od drogi powiatowej Kowalewice – Stary Jarosław nr 3703 Z do leśniczówki Emilianowo	212 - 214	600	Droga twarda - płyty żelbetowe;
12.	dojazd nr 26 oraz droga leśna nr 54	11-17-0026 11-17-0054	Wrześnica	Od drogi powiatowej w miejscowości Wrześnica nr 3738 Z do leśniczówki Wrześnica	360, 366	500	Droga gruntowa - żużłowa;
13.	droga nr 114	11-17-0114	Janiewice	Od drogi powiatowej Chomic - Janiewice nr 3747 Z do leśniczówki Janiewice	327	200	Droga gruntowa - naturalna;

14.	dojazd nr 4 oraz droga leśna nr 84	11-17-0004 11-17-0084	Lisowo	Od drogi wojewódzkiej nr 209 – Sławno - Suchorze oraz od drogi gminnej od strony miejscowości Korzybie do leśniczówki Lisowo	88, 89, 107	700 1000	Droga gruntowa - naturalna; - żużlowa;
15.	droga leśna nr 87	11-17-0087	Lisowo	Od drogi wojewódzkiej nr 209 – Sławno - Suchorze do jeziora Dudek (Ścięgnica)	51	700	Droga gruntowa - naturalna;
16.	dojazd nr 6	11-17-0006	Gwiazdówko	Od drogi powiatowej Pomitowo – Żukowo nr 3745 Z oraz od strony miejscowości Gwiazdówko do leśniczówki Gwiazdówko	135, 137 – 140, 142, 156 - 160	2000 1300	Droga gruntowa - naturalna; - żużlowa;
17.	dojazd nr 33	220/00903	Słowino	Od miejscowości Słowino (od drogi gminnej nr 150018 Z) do leśniczówki Słowino	117	400	Droga gruntowa – kruszywo łamane;
18.	dojazd nr 33	220/00903	Malechowo	Od miejscowości Malechowo (od drogi gminnej nr 165004 Z) do leśniczówki Malechowo	136, 153, 171	2000	Droga twarda – płyty Jomb;
19.	dojazd nr 32	220/00393	Czarnolas	Od strony drogi publicznej w miejscowości Przystawy do leśniczówki Czarnolas	133, 132, 131	750	Droga gruntowa – kruszywo łamane;
20.	droga nr 73	11-17-0073	Domasławice	Od drogi krajowej Koszalin – Darłowo nr 37 do leśniczówki Domasławice	36	200 150	Droga gruntowa – kruszywo łamane;
21.	droga leśna do ośrodka Arkadia	LS000000157	Jarosławiec	Od miejscowości Jarosławiec (od drogi gminnej nr 160063 Z) do Ośrodka Wczasowego Arkadia (w kierunku ul. Sosnowej)	24	300	Droga gruntowa – kruszywo;
22.	dojazd nr 27 oraz droga leśna nr 55	220/01511 11-17-0055	Wrześnica	Od miejscowości Sławsko (od drogi gminnej) do miejscowości Wrześnica (do drogi gminnej)	371 - 374	1900	Droga gruntowa - naturalna;

23.	droga leśna	LS0000000476	Lisowo	Od drogi wojewódzkiej nr 209 – Bytów - Warszkowo do miejsca postoju pojazdów w oddziale 55c	55	30	Droga gruntowa - naturalna;
24.	droga nr 83	11-17-0083	Lisowo	Od drogi wojewódzkiej nr 209 – Bytów - Warszkowo do miejsca postoju pojazdów w oddziale 87a	87	30	Droga gruntowa - naturalna;
25.	droga leśna	LS0000000332	Noskowo	Od drogi wojewódzkiej nr 209 – Bytów - Warszkowo do miejsca postoju pojazdów w oddziale 39n	39	10	Droga gruntowa - naturalna;
26.	droga leśna	LS0000001233	Janiewice	Od drogi powiatowej nr 3552 Z – Dretyn - Chorniec do miejsca postoju pojazdów w oddziale 374b	374	70	Droga gruntowa - naturalna;
27.	droga nr 116	11-17-0116	Janiewice	Od drogi powiatowej nr 3552 Z – Dretyn - Chorniec do miejsca postoju pojazdów w oddziale 360d	360	15	Droga gruntowa - naturalna;
28.	dojazd nr 7	220/02132	Gwiazdówko	Od miejscowości Żukowo (od drogi gminnej nr 170059Z) do miejsca postoju pojazdów w oddziale 155j	155	30	Droga twarda – płyty Jomb;
29.	dojazd nr 30	220/0888	Słowino	Od miejscowości Nowy Kraków (od drogi powiatowej Jezyce - Słowino nr 3710Z) do miejsca postoju pojazdów w oddziale 85b	85	530	Droga gruntowa – kruszywo łamane; – bruk;
30.	dojazd nr 30	220/0888	Słowino	Od drogi krajowej nr 37 (Dartowo – dr.kr.nr 6) do miejsca postoju pojazdów w oddziale 54b	54	80	Droga gruntowa – kruszywo łamane; – bruk;
31.	Droga leśna	LS0000001218	Słowino	Od drogi krajowej nr 37 (Dartowo – dr.kr.nr 6) do miejsca postoju pojazdów w oddziale 66d	66	30	Droga gruntowa – kruszywo łamane;
32.	dojazd nr 29	11-17-0029	Domasławice	Od drogi krajowej nr 37 (Dartowo – dr.kr.nr 6) do miejsca postoju pojazdów w oddziale 36o	36	80	Droga gruntowa – naturalna;

Nadleśnictwo Sławno

Załącznik nr 2 do Zarządzenia nr 49  
Nadleśniczego Nadleśnictwa Sławno  
z dnia 30.06.2023r.

### Wykaz miejsc w których dozwolony jest postój pojazdów

Lp.	Nazwa miejsca postojowego	Nr inwentarzowy	Leśnictwo	Opis drogi i trasy (skąd/dokąd)	Lokalizacja oddziały leśne	Rodzaj nawierzchni
1.	Miejsce postoju pojazdów	A110003-18	Janiewice	Od miejscowości Janiewice (od drogi gminnej nr 170052 Z) do Jeziora Lewar (w kierunku miejscowości Kępice) – przy dojeździe pożarowym nr 13	335 g	gruntowa - naturalna;
2.	Miejsce postoju pojazdów	220/02728	Łętowo	Od miejscowości Janiewice (od drogi gminnej nr 170052 Z) do Jeziora Lewar (w kierunku miejscowości Kępice) – przy dojeździe pożarowym nr 12	350 f	gruntowa – kruszywo łamane;
3.	Miejsce postoju pojazdów	220/02014	Łętowo	Od miejscowości Łętowo (od drogi gminnej nr 170049 Z), w kierunku miejscowości Kępice - przy dojeździe pożarowym nr 11	184 m	gruntowa – kruszywo łamane;
4.	Miejsce postoju pojazdów	A110003-17	Gwiazdówko	Od miejscowości Łętowo (od drogi gminnej nr 170049 Z), w kierunku miejscowości Korzybie - przy dojeździe pożarowym nr 10	174 a	gruntowa - naturalna;
5.	Miejsce postoju pojazdów	A110003-1	Jarosławiec	Od miejscowości Jarosławiec (od drogi gminnej nr 160063 Z) w kierunku miejscowości Wicie - przy drodze leśnej nr 37	30 b	twarda – bitumiczna;

6.	Miejsce postoj pojazdów	-	Jaroslawiec	Od strony drogi powiatowej Naćmierz - Grzybno nr 3732 Z w miejscowości Wszedzien do leśniczówki Jaroslawiec – przy leśniczówce	79 g	twarda - płyty ażurowe;
7.	Miejsce postoj pojazdów	220/02352	Chudaczewko	Od drogi powiatowej Naćmierz - Grzybno nr 3732 Z w kierunku miejscowości Chudaczewko - przy dojeździe pożarowym nr 17	146 b	gruntowa - kruszywo łamane;
8.	Miejsce postoj pojazdów	220/02147	Chudaczewko	Od drogi powiatowej Naćmierz - Grzybno nr 3732 Z w kierunku miejscowości Chudaczewko - przy dojeździe pożarowym nr 17	142 c	gruntowa - kruszywo łamane;
9.	Miejsce postoj pojazdów	A110003-2	Chudaczewko	Od drogi powiatowej Naćmierz - Grzybno nr 3732 Z w kierunku miejscowości Chudaczewko - przy dojeździe pożarowym nr 17	138 f	gruntowa - naturalna;
10.	Miejsce postoj pojazdów	220/01346	Chudaczewko	Od drogi powiatowej Naćmierz - Grzybno nr 3732 Z lub od strony miejscowości Chudaczewko w kierunku leśniczówki Chudaczewko - przy wiacie turystycznej	118 n	gruntowa - kruszywo łamane;
11.	Miejsce postoj pojazdów	A110003-6	Emilianowo	Od drogi powiatowej Kowalewice – Stary Jarosław nr 3703 Z do leśniczówki Emilianowo – przy leśniczówce	187 f	gruntowa - kruszywo łamane;
12.	Miejsce postoj pojazdów	-	Janiewice	Od drogi powiatowej Chomiec - Janiewice nr 3747 Z do leśniczówki Janiewice – przy leśniczówce	327 i	gruntowa - kruszywo łamane;
13.	Miejsce postoj pojazdów	220/01448	Lisowo	Od drogi wojewódzkiej nr 209 – Sławno - Suchorze do jeziora Dudek (Ścięgnica) – przy drodze leśnej nr 87	51 g	gruntowa - kruszywo łamane;



14.	Miejsce postoju pojazdów	A110003-13	Gwiazdówko	Od drogi powiatowej Pomitowo – Żukowo nr 3745 Z lub od strony miejscowości Gwiazdówko w kierunku leśniczówki Gwiazdówko – przy dojeździe pożarowym nr 6	139 b	gruntowa – naturalna;
15.	Miejsce postoju pojazdów	-	Słowino	Od miejscowości Słowino (od drogi gminnej nr 150018 Z) do leśniczówki Słowino – przy leśniczówce	116 d	gruntowa – naturalna;
16.	Miejsce postoju pojazdów	A110003-11	Malechowo	Od miejscowości Malechowo (od drogi gminnej nr 165004 Z) do leśniczówki Malechowo – przy dojeździe pożarowym nr 33	170 a	gruntowa – naturalna;
17.	Miejsce postoju pojazdów	-	Malechowo	Od miejscowości Malechowo (od drogi gminnej nr 165004 Z) do leśniczówki Malechowo – przy leśniczówce	136 b	gruntowa – naturalna;
18.	Miejsce postoju pojazdów	-	Czarnolas	Od strony drogi publicznej w miejscowości Przystawy do leśniczówki Czarnolas – przy leśniczówce	131 h	gruntowa – naturalna;

SEKRETARZ  
Nadleśnictwa Sławno  
Anna Fejćnik

NADLEŚNICZY  
Nadleśnictwa Sławno  
Tadeusz Lewandowski

Załącznik nr 4 do Zarządzenia nr 49  
Nadleśniczego Nadleśnictwa Sławno  
z dnia 30.06.2023r.

Zarządzenie otrzymują:

Wszyscy pracownicy Nadleśnictwa Sławno – drogą elektroniczną;

Treść Zarządzenia wyłącznie z załącznikami nr 1 – 3 otrzymują:

1. Urząd Gminy w Sławnie;
2. Urząd Gminy w Malechowie;
3. Urząd Gminy w Darłowie;
4. Urząd Gminy w Postominie;
5. Urząd Gminy w Kobylnicy;
6. Urząd Gminy w Kępicach;
7. Starostwo Powiatowe w Sławnie;
8. Komenda Powiatowa Policji w Sławnie;
9. Posterunek Policji w Kobylnicy;
10. Komisariat Policji w Kępicach;
11. Komisariat Policji w Darłowie,
12. Komisariat Policji w Postominie.

  
NADLEŚNICZY  
Nadleśnictwa Sławno  
Tadeusz Lewandowski

SEKRETARZ  
Nadleśnictwa Sławno  
  
Anna Fedoruk

### Elementy obligatoryjne w projekcie organizacji ruchu

1. Strona tytułowa, zawierająca:
  - Tytuł: np.: Stała organizacja ruchu na drodze leśnej nr .....
  - Nadleśnictwo Sławno, leśnictwo.....,
  - Branża: drogowa – stała organizacja ruchu.
  - Zarządca:
  - Lokalizacja:
  - Data opracowania:
  - Autor opracowania:
2. Plan orientacyjny w skali od 1:10 000 do 1:25 000 z zaznaczeniem drogi lub dróg, których projekt dotyczy.
3. Plan sytuacyjny w skali 1:500 lub 1:1 000 zawierający:
  - Lokalizację projektowanych znaków drogowych, urządzeń sygnalizacyjnych i urządzeń bezpieczeństwa ruchu.
  - Parametry geometrii drogi.
4. Opis techniczny zawierający:
  - Podstawę opracowania.
  - Zakres i cel opracowania.
  - Charakterystykę drogi.
  - Opis stanu istniejącego.
  - Opis projektowanych rozwiązań.
  - Opis występujących zagrożeń i utrudnień.
  - Sposób umieszczenia znaków.
  - Przewidywany termin wprowadzenia przedmiotowej organizacji ruchu.
  - Spis załączonych rysunków.
  - Zestawienie znaków i tablic.
  - Osoba odpowiedzialna za wyniesienie oznakowania w terenie i jego utrzymanie.
  - Uwagi końcowe.
  - Podpis autora opracowania.

NADLEŚNICZY  
Nadleśnictwa Sławno  
Tadeusz Lewandowski

SEKRETARZ  
Nadleśnictwa Sławno  
Anna Fedoruk

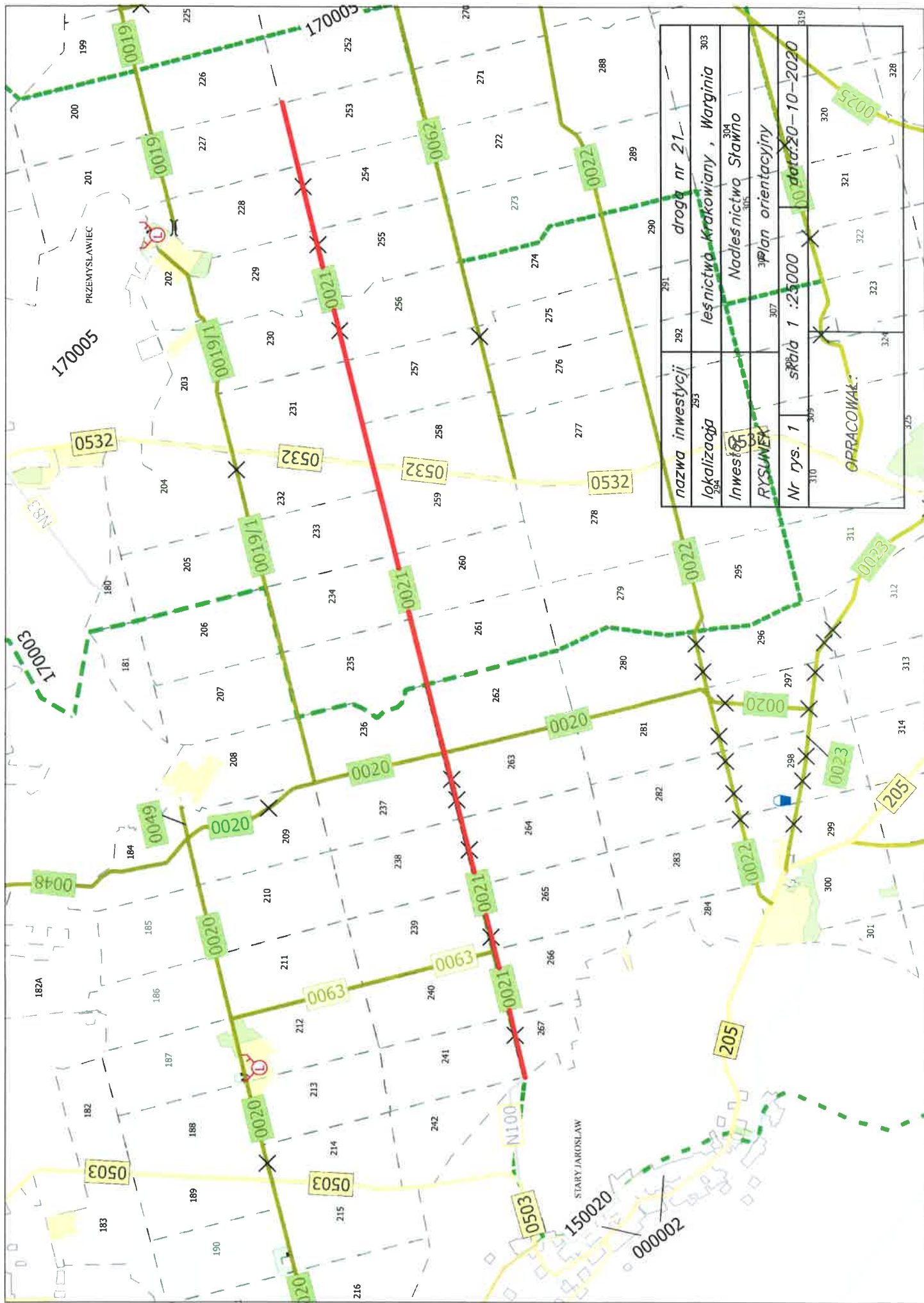

nazwa inwestycji	droga nr 21
lokalizacja	leśnictwa Krakowiany, Warginia
Inwestor	Nadlesnictwo Sławno
RYSLUNEK	3 Plan orientacyjny
Nr rys. 1	skala 1:25000
00 data: 20-10-2020	
OPRACOWAŁ:	

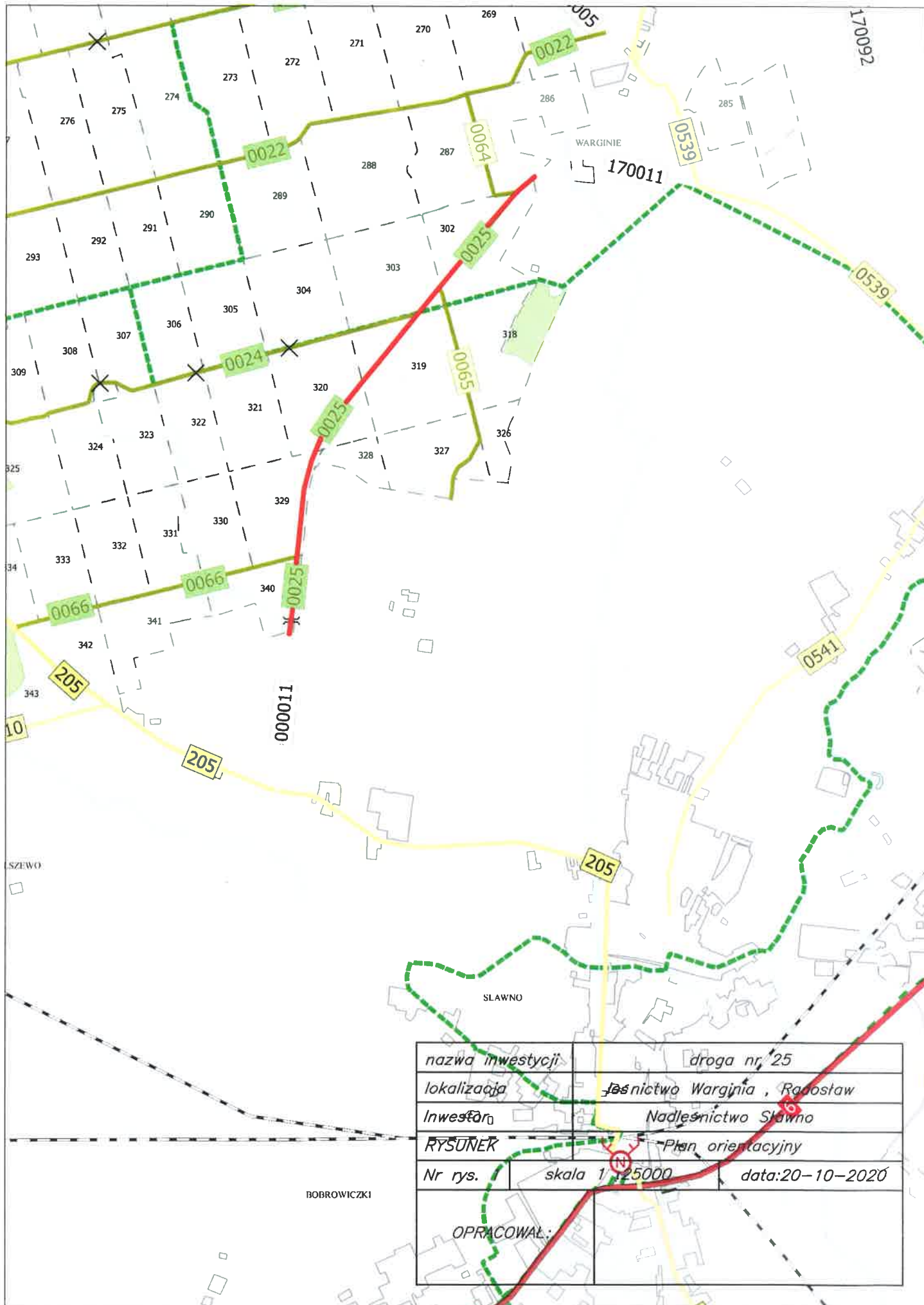

nazwa inwestycji	droga nr 25	
lokalizacja	Lśnictwo Warginia , Rogosław	
Inwestor	Nadlesnictwo Sławno	
<b>RYSUNEK</b>	Plan orientacyjny	
Nr rys.	skala 1:25000	data:20-10-2020
OPRACOWAŁ:		



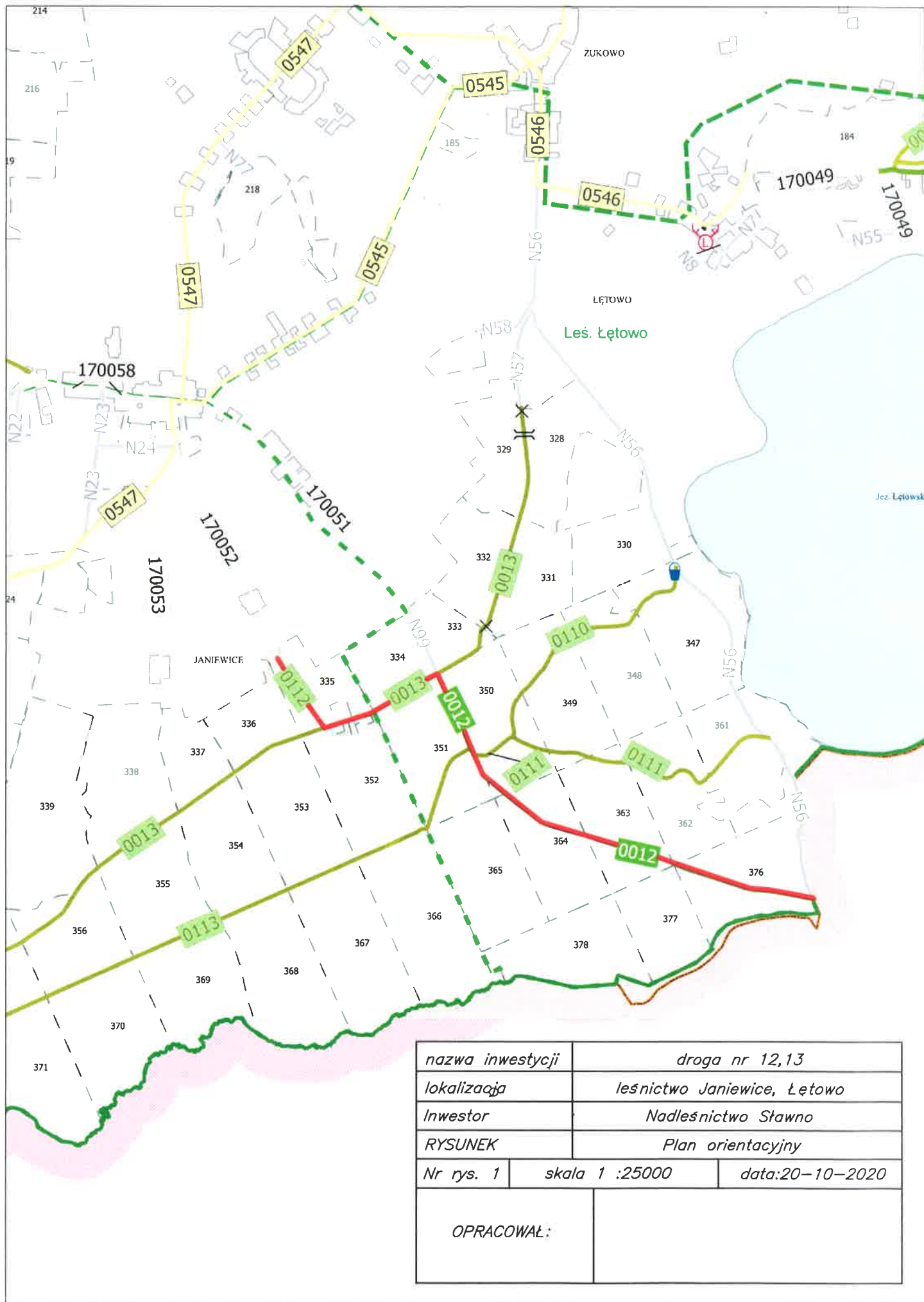



# MAPA ORIENTACYJNA skala 1:25000

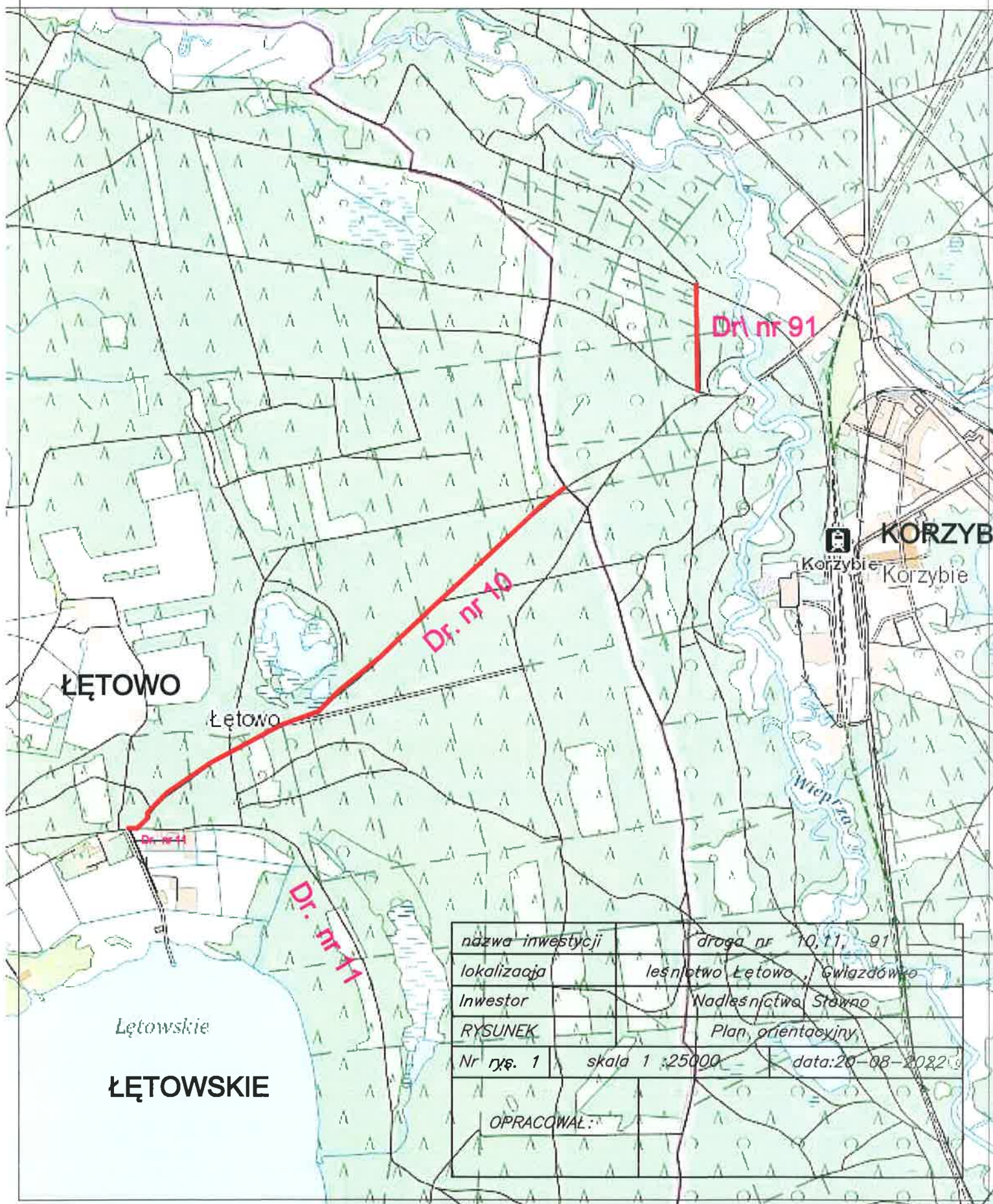

<i>nazwa inwestycji</i>	<i>droga nr 10, 11, 91</i>	
<i>lokalizacja</i>	<i>lesnictwo Lętowo, Gwiazdówko</i>	
<i>Inwestor</i>	<i>Nadleśnictwa Stawno</i>	
<i>RYSUNEK</i>	<i>Plan orientacyjny</i>	
<i>Nr rys. 1</i>	<i>skala 1:25000</i>	<i>data: 20-08-2022</i>
<i>OPRACOWAŁ:</i>		



# MAPA ORIENTACYJNA skala 1:25000

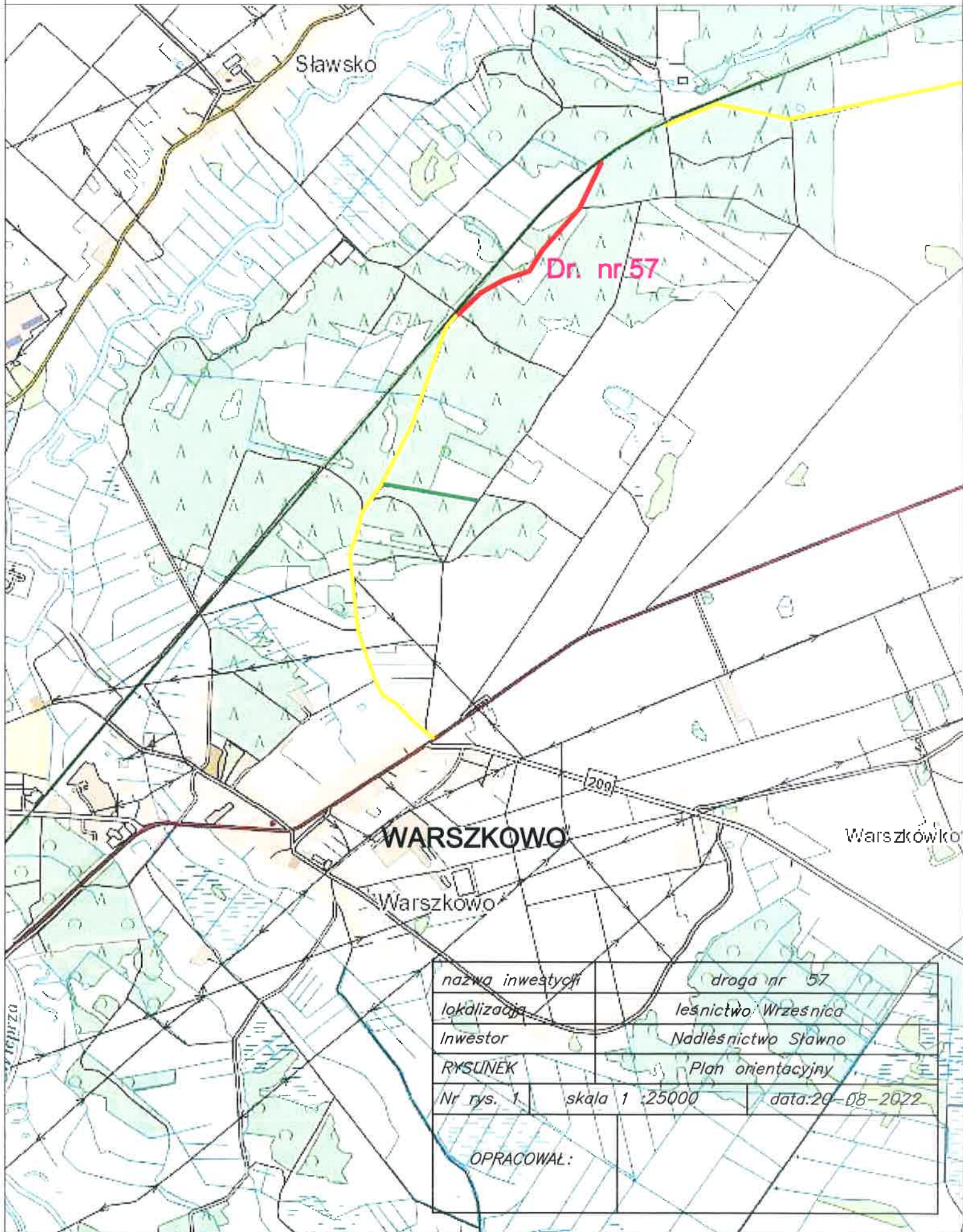

<i>nazwa inwestycji</i>	<i>droga nr 57</i>	
<i>lokalizacja</i>	<i>leśnictwo Wrzesnica</i>	
<i>Inwestor</i>	<i>Nadleśnictwo Sławno</i>	
<i>RYSunEK</i>	<i>Plan orientacyjny</i>	
<i>Nr rys. 1</i>	<i>skala 1 :25000</i>	<i>data:20-08-2022</i>
<i>OPRACOWAŁ:</i>		



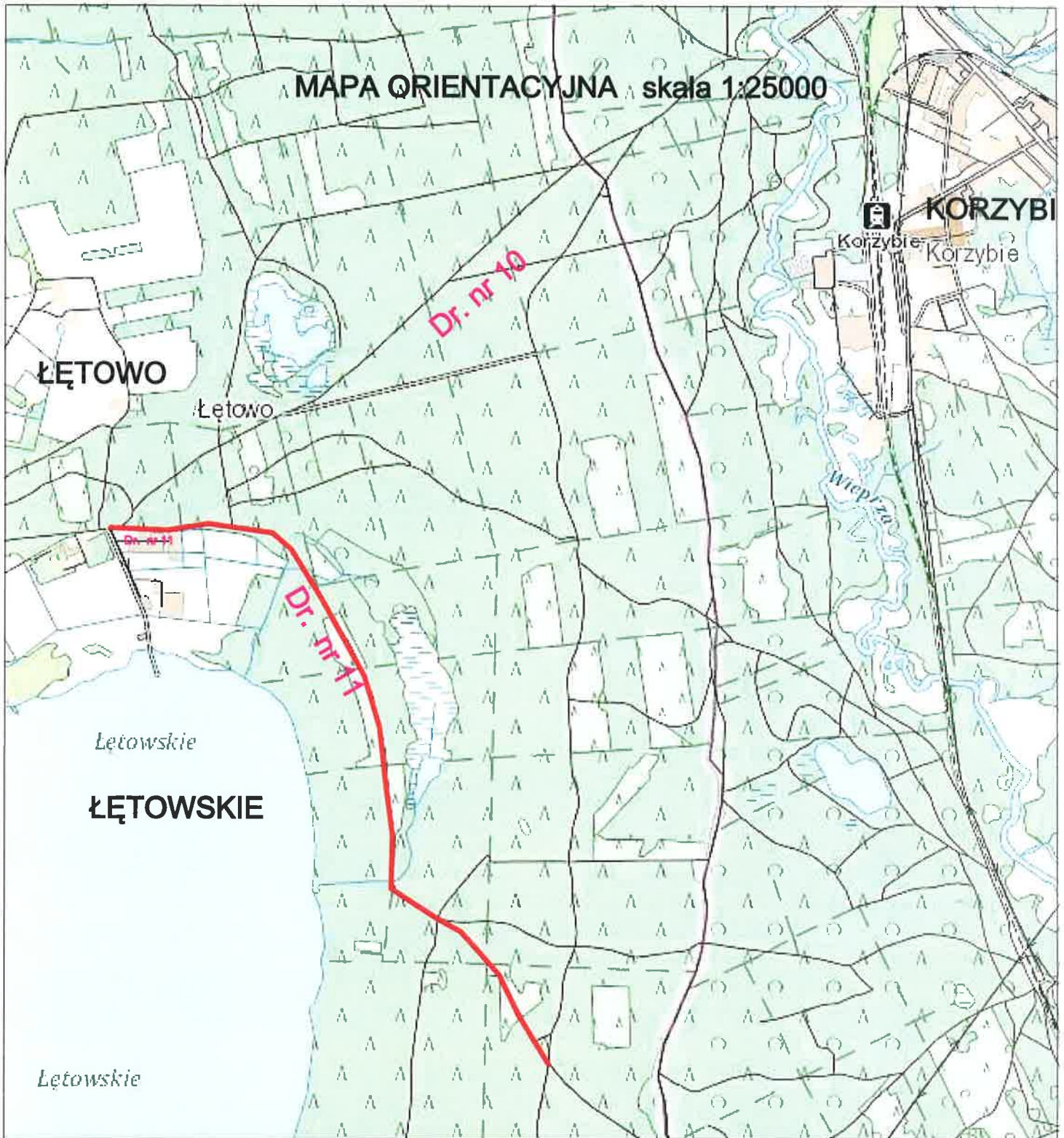

nazwa inwestycji		droga nr 11	
lokalizacja		Łętowo – Kepice	
Inwestor		Nadleśnictwo Sławno	
RYSUNEK		Plan orientacyjny	
Nr rys. 1	skala 1 :25000	data:29-08-2022	
OPRACOWAŁ:			

# MAPA ORIENTACYJNA skala 1:25000

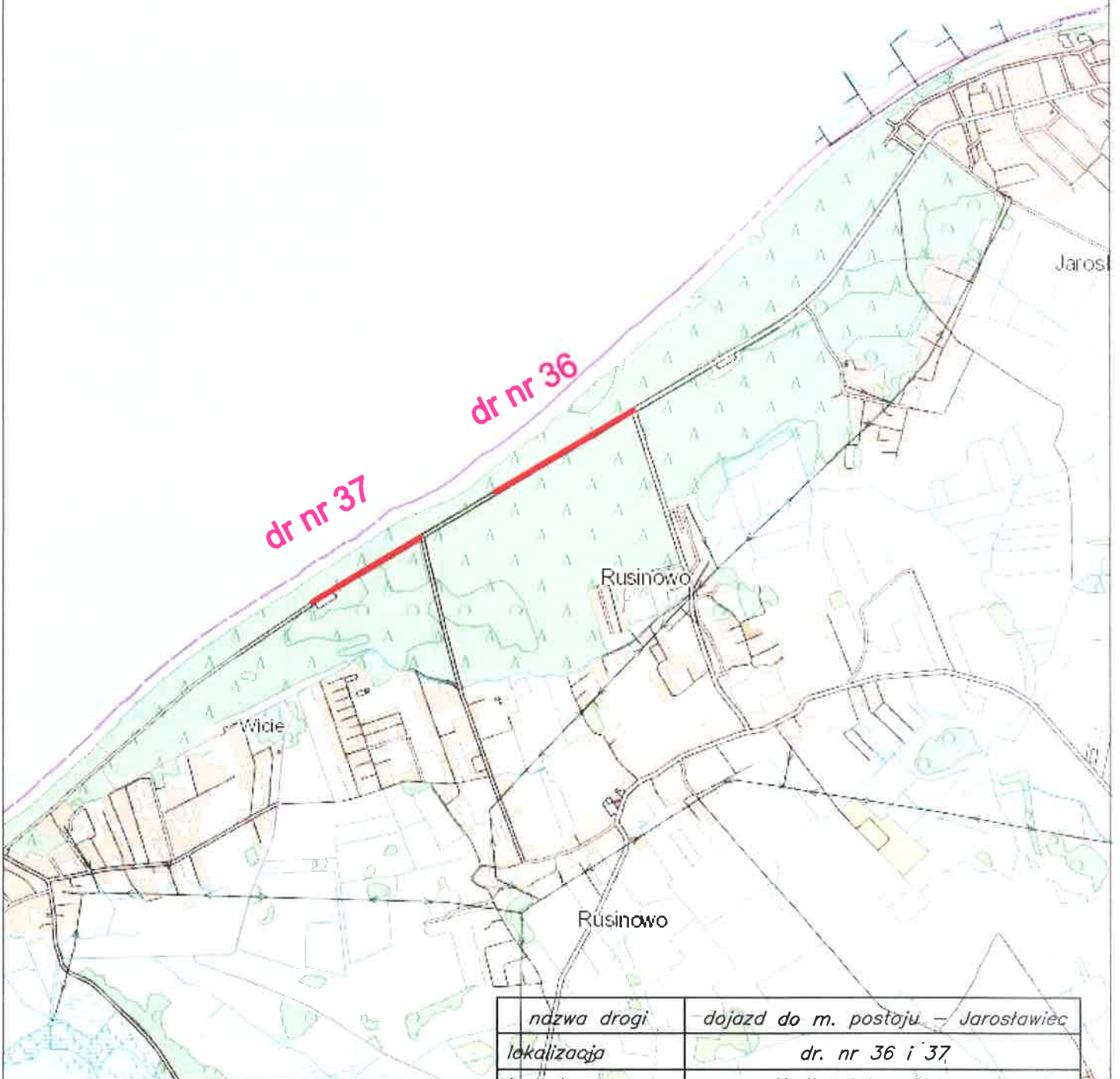

nazwa drogi		dojazd do m. postaju – Jarosławiec	
lokalizacja		dr. nr 36 i 37	
Inwestor		Nadlesnictwo Stawno	
RYSUNEK		Plan orientacyjny	
Nr rys. 1	skala 1 :25000	data:16-12-2022r.	
OPRACOWAŁ:			



# MAPA ORIENTACYJNA skala 1:25000

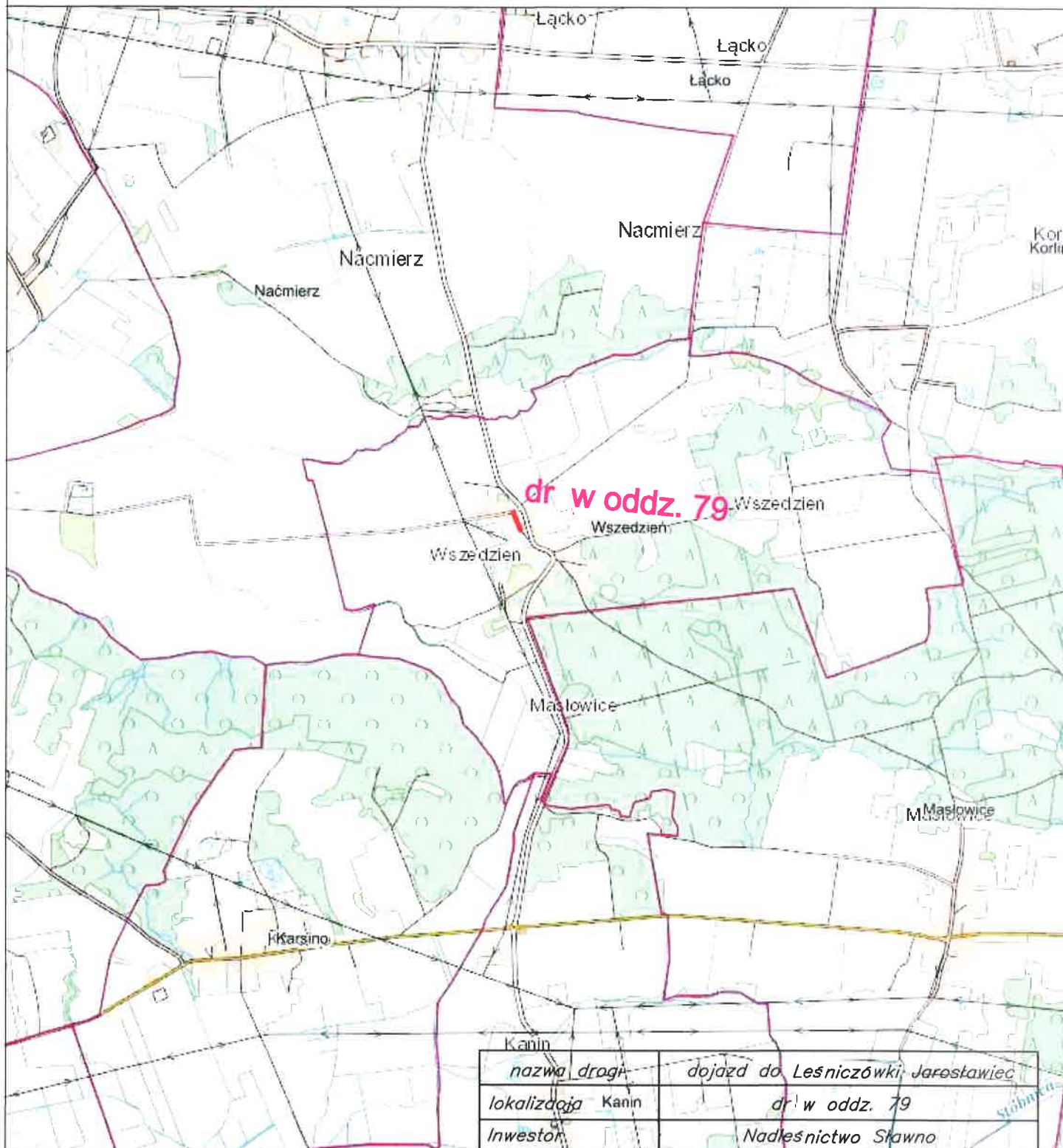

nazwa drogi		dojazd do Leśniczówki Jarostawiec	
lokalizacja Kanin		dr w oddz. 79	
Inwestor		Nadleśnictwo Sławno	
RYSUNEK		Plan orientacyjny	
Nr rys. 1	skala 1 :25000	data:16-12-2022r.	
OPRACOWAŁ:			

# MAPA ORIENTACYJNA skala 1:25000

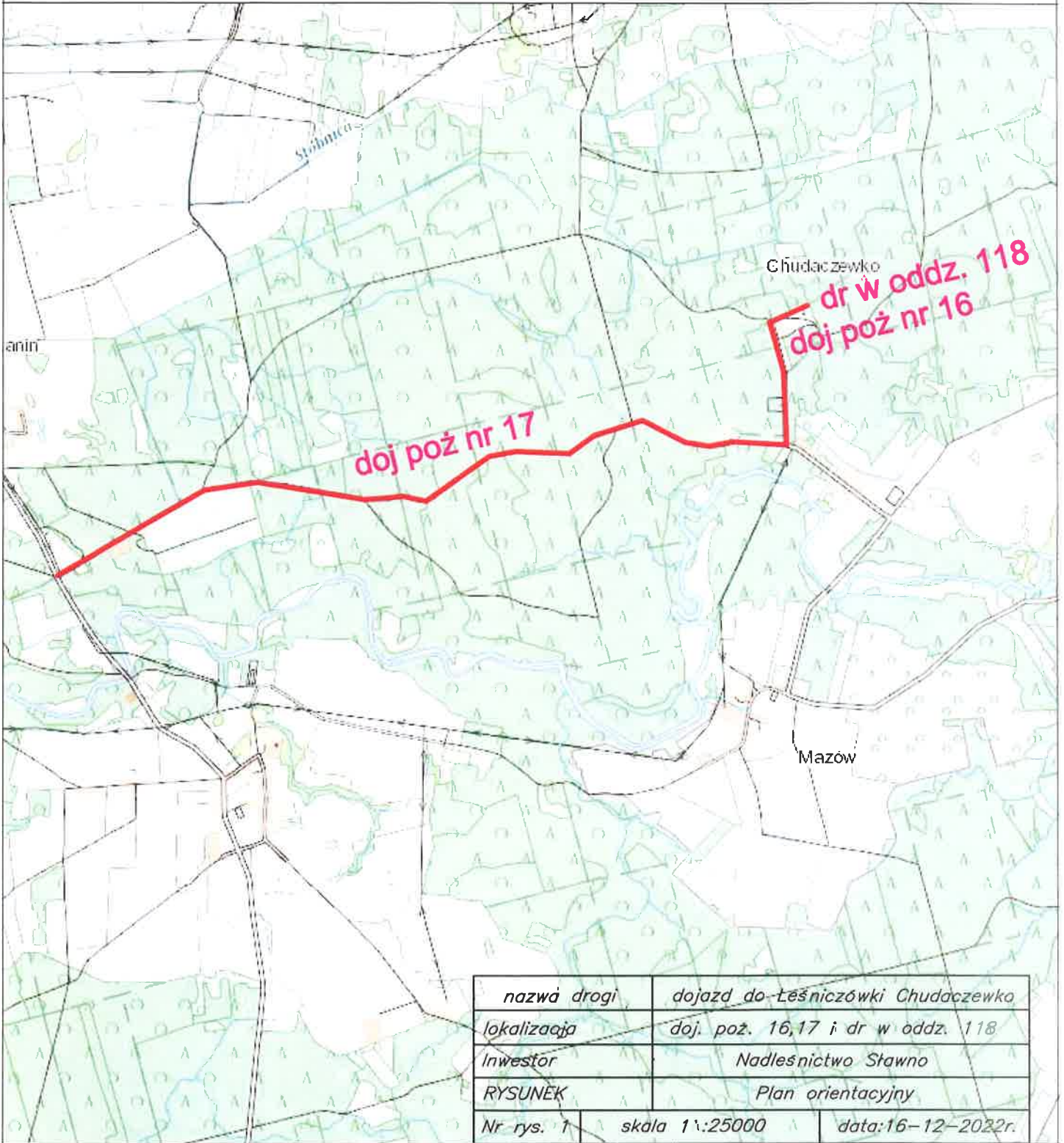

<i>nazwa drogi</i>	<i>dojazd do Leśniczówki Chudaczewko</i>	
<i>lokalizacja</i>	<i>doj. poź. 16,17 i dr w oddz. 118</i>	
<i>Inwestor</i>	<i>Nadleśnictwo Stawno</i>	
<i>RYSUNEK</i>	<i>Plan orientacyjny</i>	
<i>Nr rys. 1</i>	<i>skala 1:25000</i>	<i>data:16-12-2022r.</i>

OPRACOWAŁ:



# MAPA ORIENTACYJNA skala 1:25000

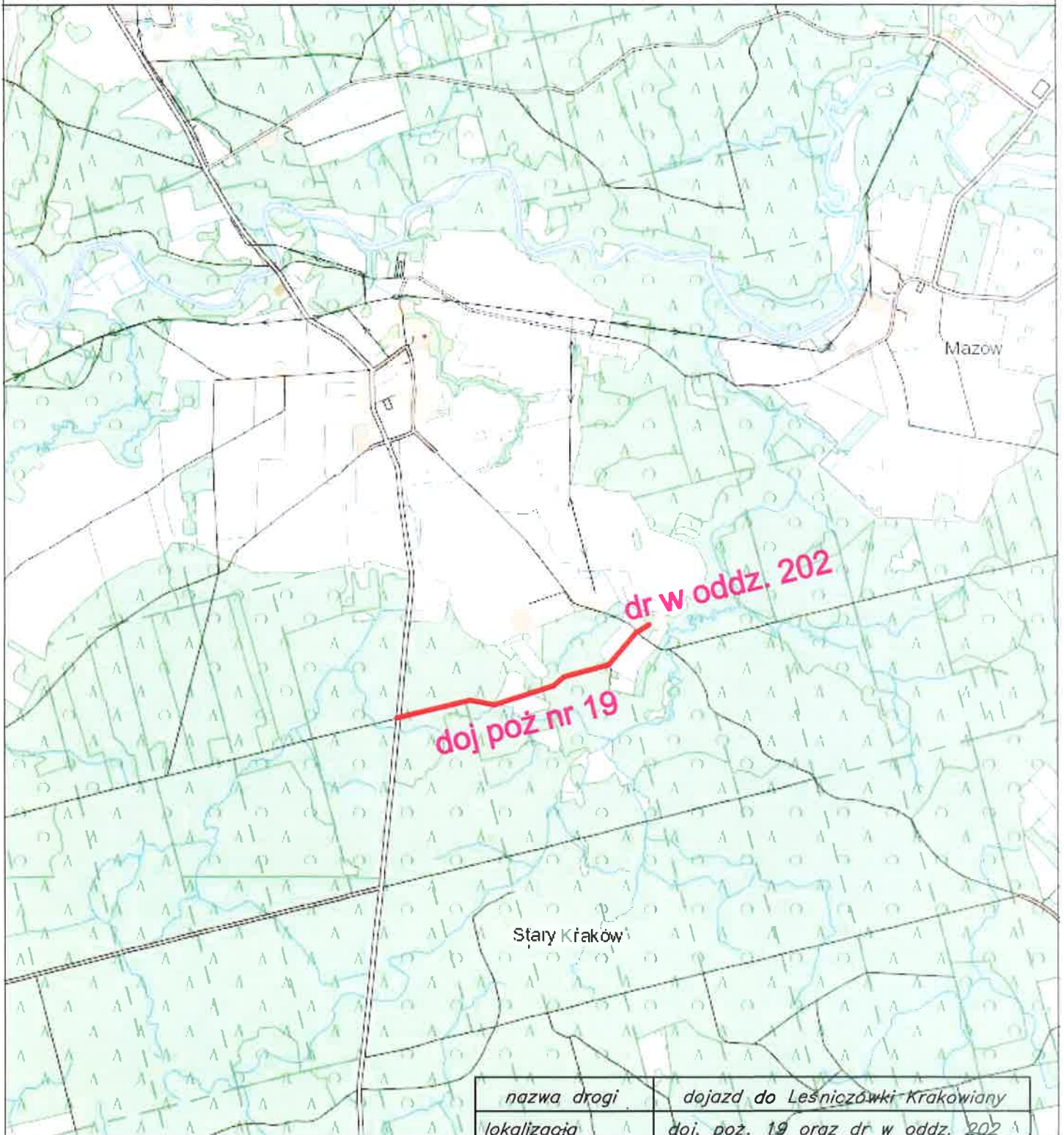

nazwa drogi		dojazd do Leśniczówki Krakowiany	
lokalizacja		doj. poz. 19 oraz dr w oddz. 202	
Inwestor		Nadleśnictwo Stawno	
RYSUNEK		Plan orientacyjny	
Nr rys. 1	skala 1 :25000	data:16-12-2022r.	
OPRACOWAŁ:			

# MAPA ORIENTACYJNA skala 1:25000

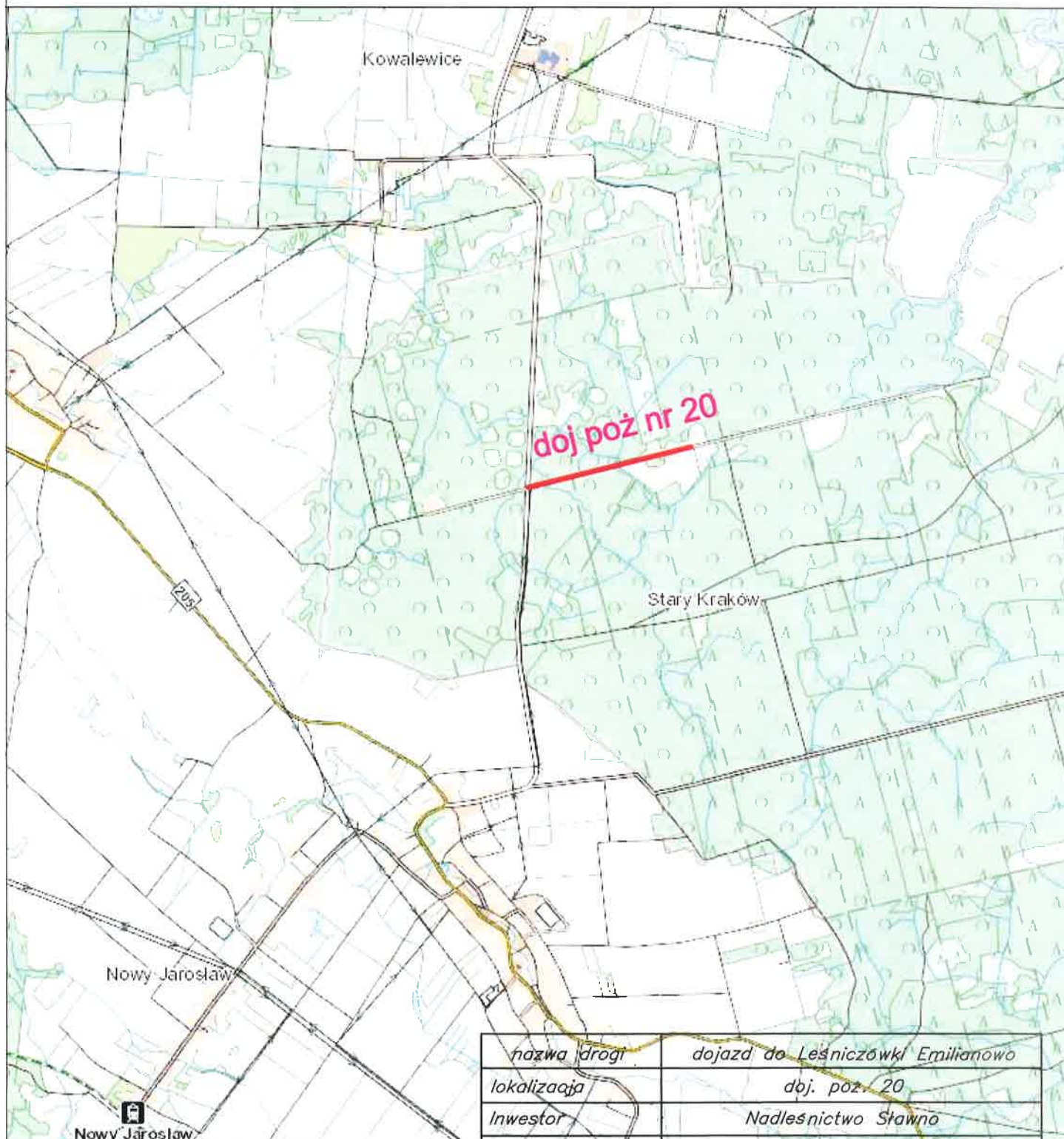

<i>nazwa drogi</i>	<i>dojazd do Lesniczówki Emilianowo</i>	
<i>lokalizacja</i>	<i>dbj. poz. 20</i>	
<i>Inwestor</i>	<i>Nadlesnictwo Sławno</i>	
<i>RYSUNEK</i>	<i>Plan orientacyjny</i>	
<i>Nr rys. 1</i>	<i>skala 1 :25000</i>	<i>data:16-12-2022r.</i>
<i>OPRACOWAŁ:</i>		



# MAPA ORIENTACYJNA skala 1:25000

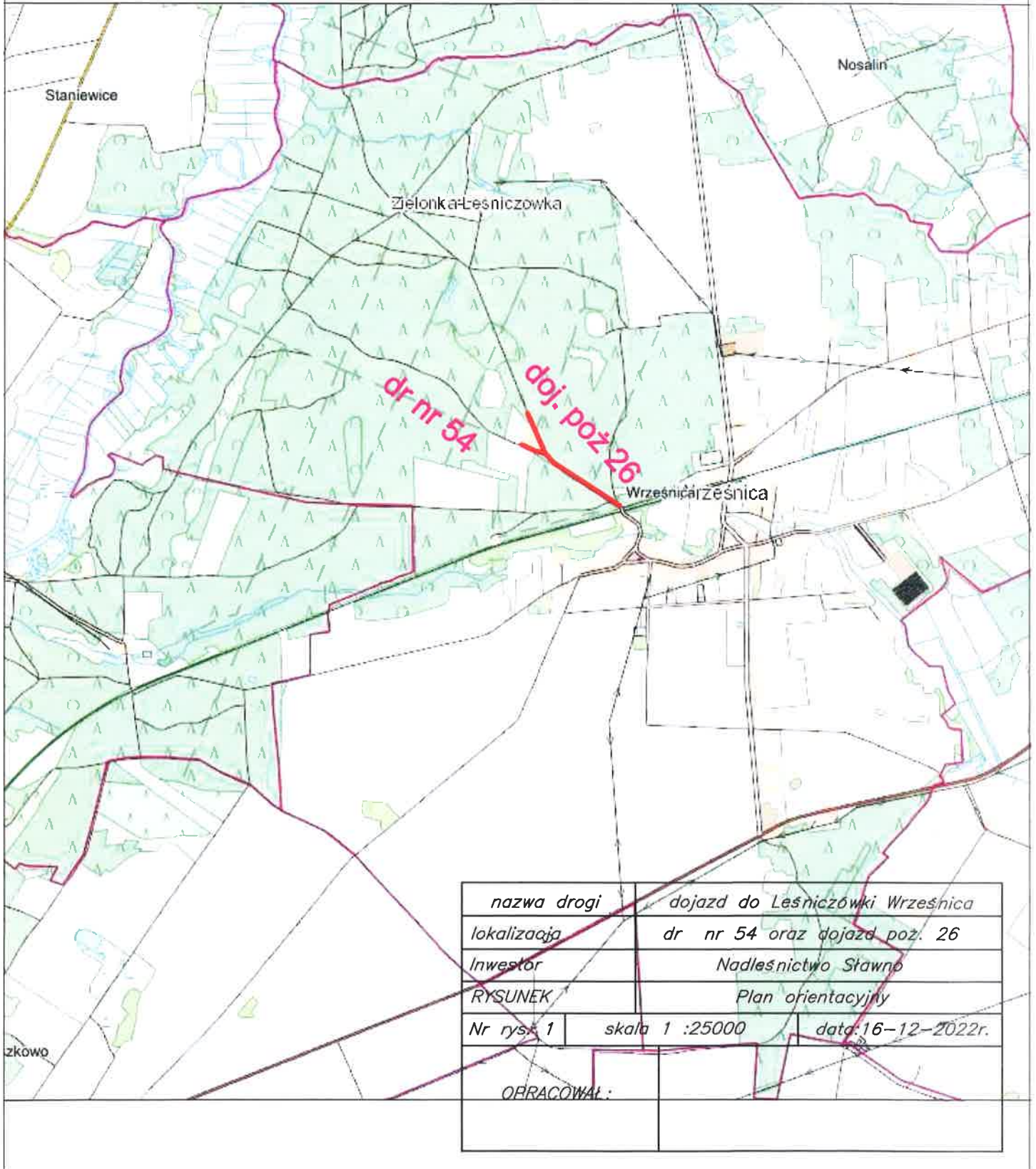

<i>nazwa drogi</i>	<i>dojazd do Łeśniczówki Wrześnica</i>	
<i>lokalizacja</i>	<i>dr nr 54 oraz dojazd poz. 26</i>	
<i>Inwestor</i>	<i>Nadleśnictwo Stawno</i>	
<i>RYSunEK</i>	<i>Plan orientacyjny</i>	
<i>Nr rys. 1</i>	<i>skala 1 :25000</i>	<i>data:16-12-2022r.</i>
<i>OBRACOWAL :</i>		



# MAPA ORIENTACYJNA skala 1:25000

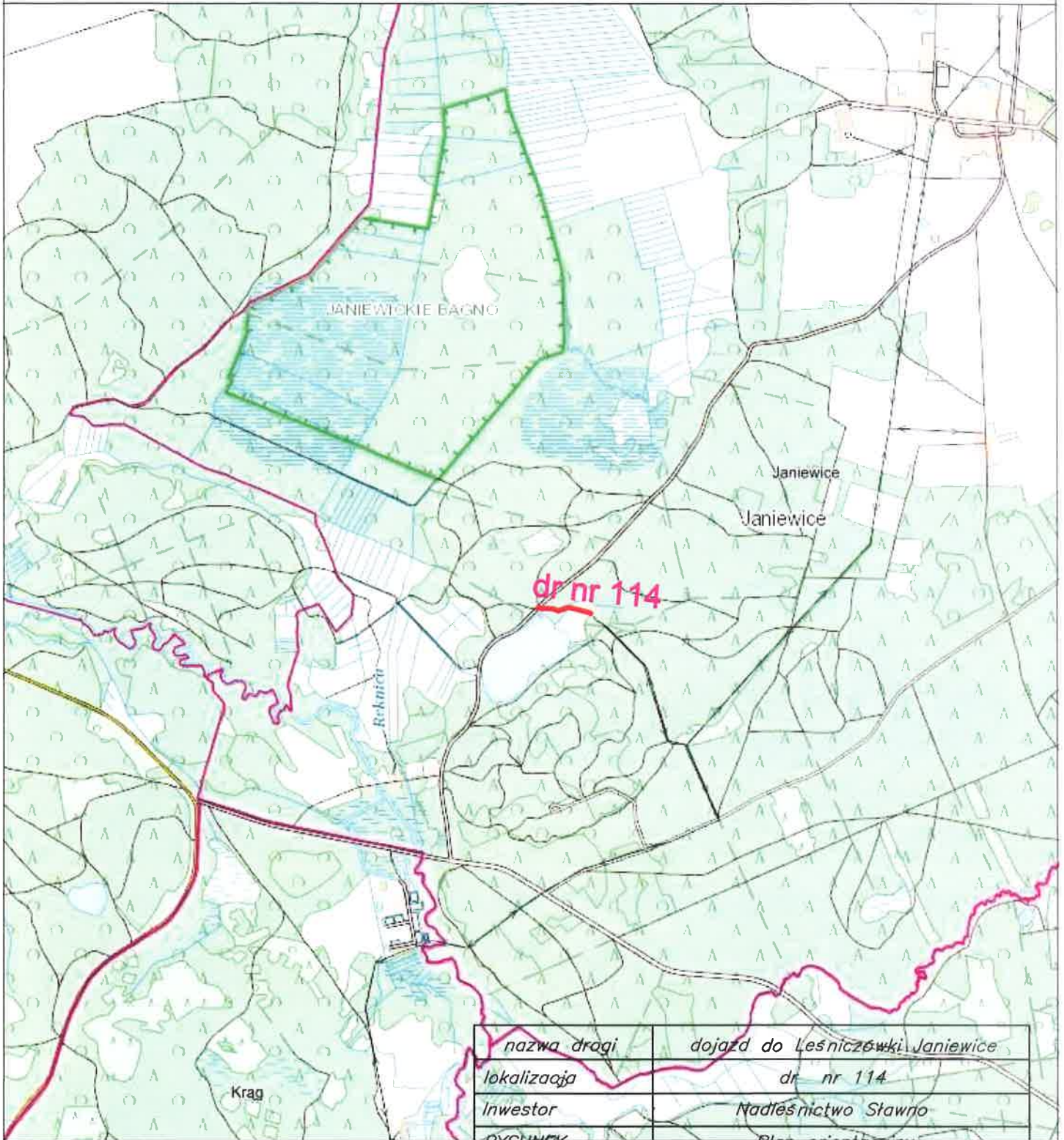

<i>nazwa drogi</i>	<i>dojazd do Lesniczówki Janiewice</i>	
<i>lokalizacja</i>	<i>dr nr 114</i>	
<i>Inwestor</i>	<i>Nadleśnictwo Stawno</i>	
<i>RYSunEK</i>	<i>Plan orientacyjny</i>	
<i>Nr rys. 1</i>	<i>skala 1 :25000</i>	<i>data:16-12-2022r.</i>
<i>OPRACOWAŁ:</i>		



# MAPA ORIENTACYJNA skala 1:25000

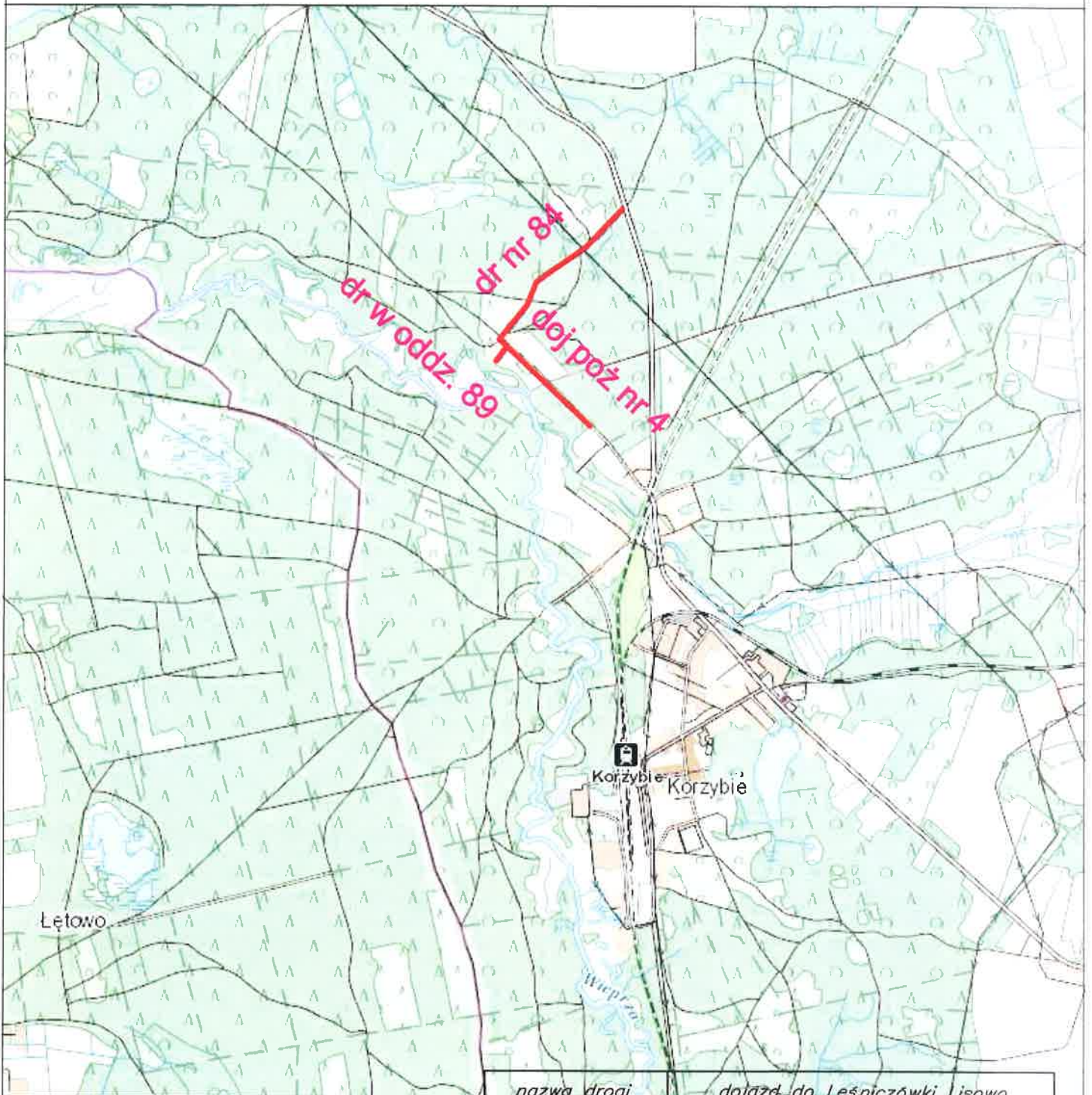

nazwa drogi		dojazd do Leśniczówki Lisowo	
lokalizacja		dr. nr 87 oraz doj. poz 4 i oddz. 89	
Inwestor		Nadleśnictwo Stawno	
RYSUNEK		Plan orientacyjny	
Nr rys. 1	skala 1 :25000	data:16-12-2022r.	
OPRACOWAŁ:			



# MAPA ORIENTACYJNA skala 1:25000

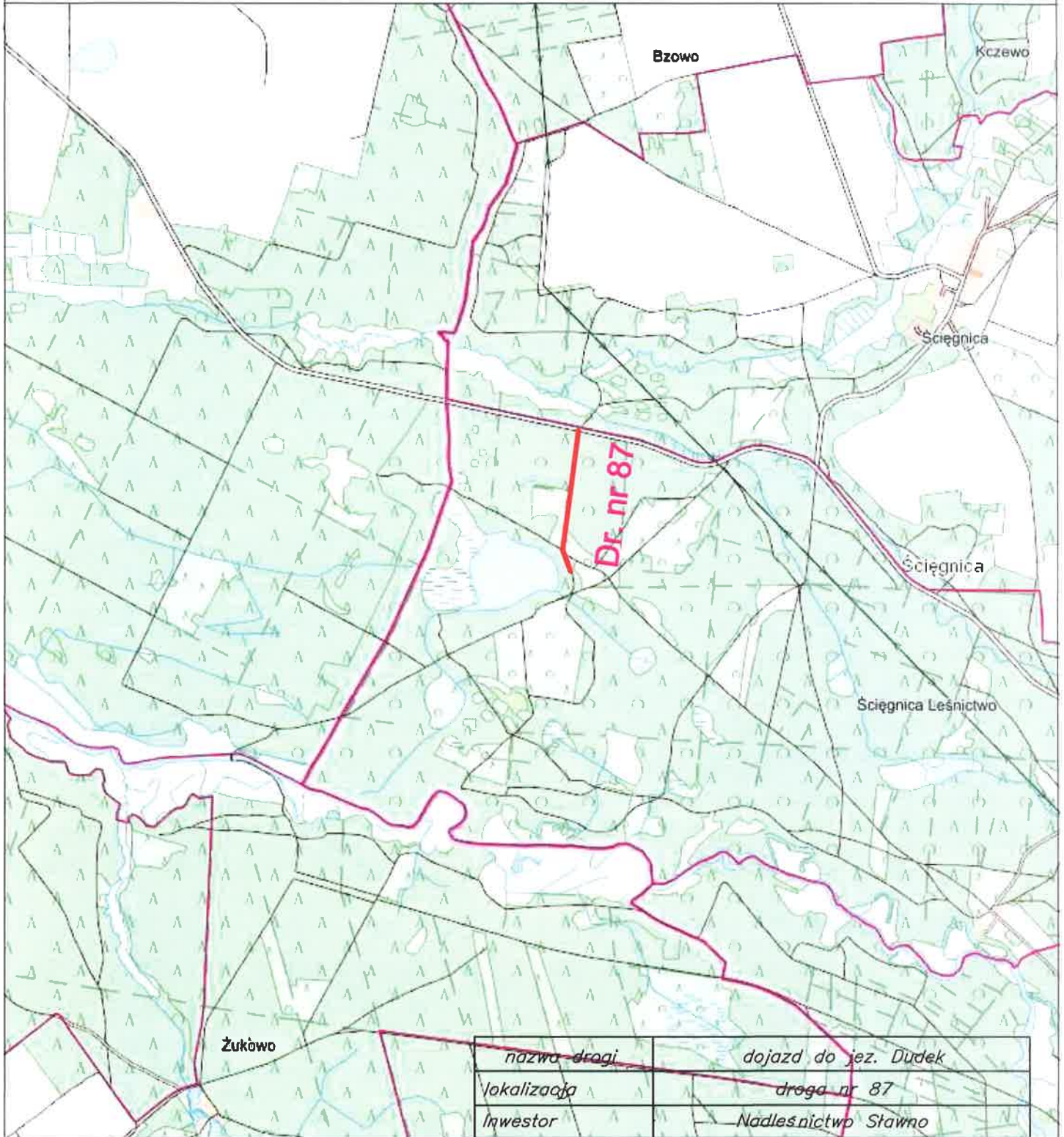

<i>nazwa drogi</i>		<i>dojazd do jez. Dudek</i>	
<i>lokalizacja</i>		<i>droga nr 87</i>	
<i>Inwestor</i>		<i>Nadlesnictwo Sławno</i>	
<b>RYSUNEK</b>		<i>Plan orientacyjny</i>	
<i>Nr rys. 1</i>	<i>skala 1 :25000</i>	<i>data:16-12-2022r.</i>	
<b>OPRACOWAŁ:</b>			



# MAPA ORIENTACYJNA skala 1:25000

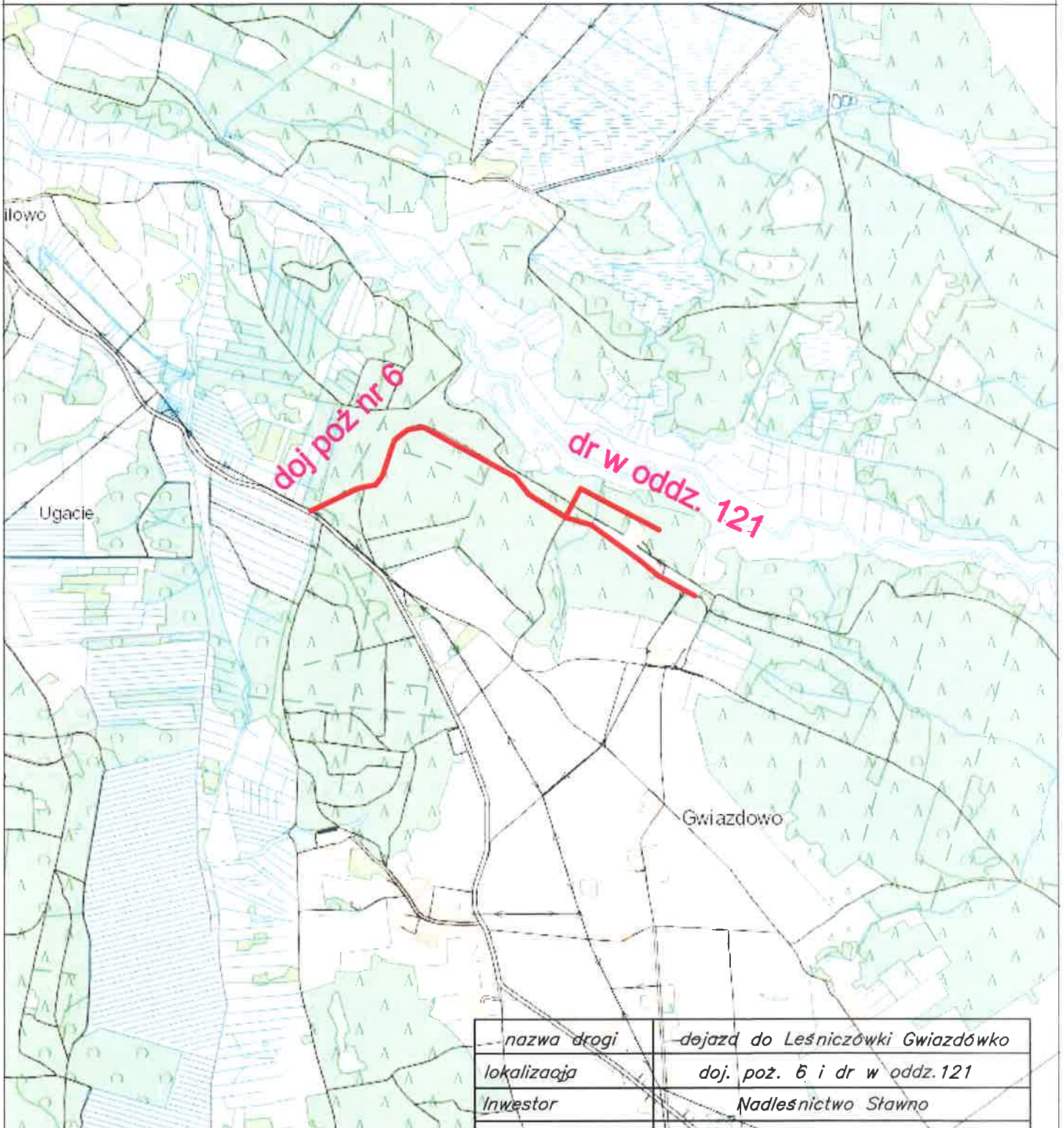

nazwa drogi		dojazd do Leśniczówki Gwiazdówko	
lokalizacja		doj. poż. 6 i dr w oddz.121	
Inwestor		Nadleśnictwo Stawno	
RYSUNEK		Plan orientacyjny	
Nr rys. 1	skala 1 :25000	data:16-12-2022r.	
OPRACOWAŁ:			

# MAPA ORIENTACYJNA skala 1:25000

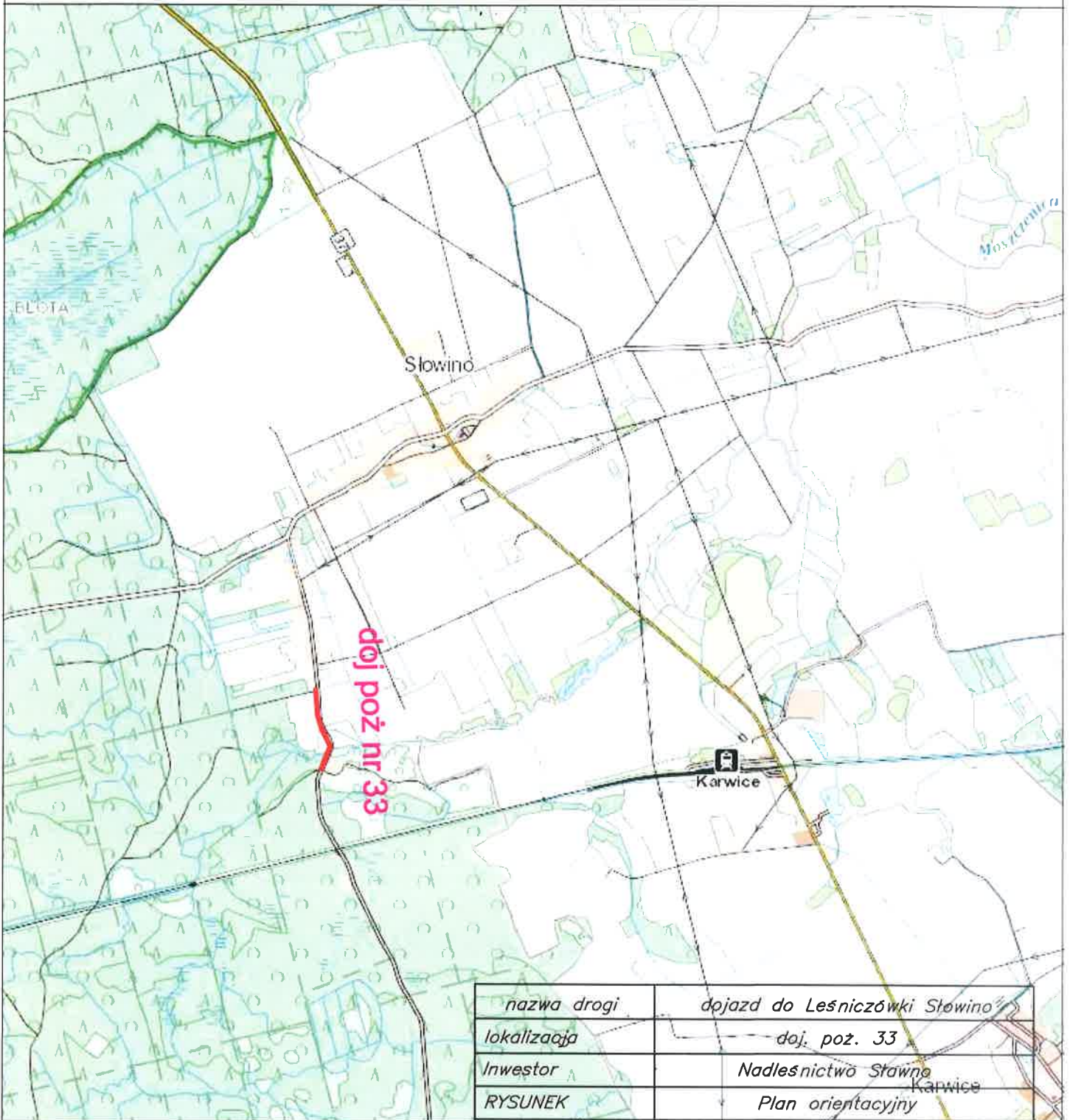

<i>nazwa drogi</i>	<i>dojazd do Leśniczówki Słowino</i>
<i>lokalizacja</i>	<i>doj. poz. 33</i>
<i>Inwestor</i>	<i>Nadleśnictwo Stawno</i>
<i>RYSUNEK</i>	<i>Plan orientacyjny</i>

<i>Nr rys. 1</i>	<i>skala 1 :25000</i>	<i>data:16-12-2022r.</i>
------------------	-----------------------	--------------------------

<i>OPRACOWAŁ:</i>	
-------------------	--



# MAPA ORIENTACYJNA skala 1:25000

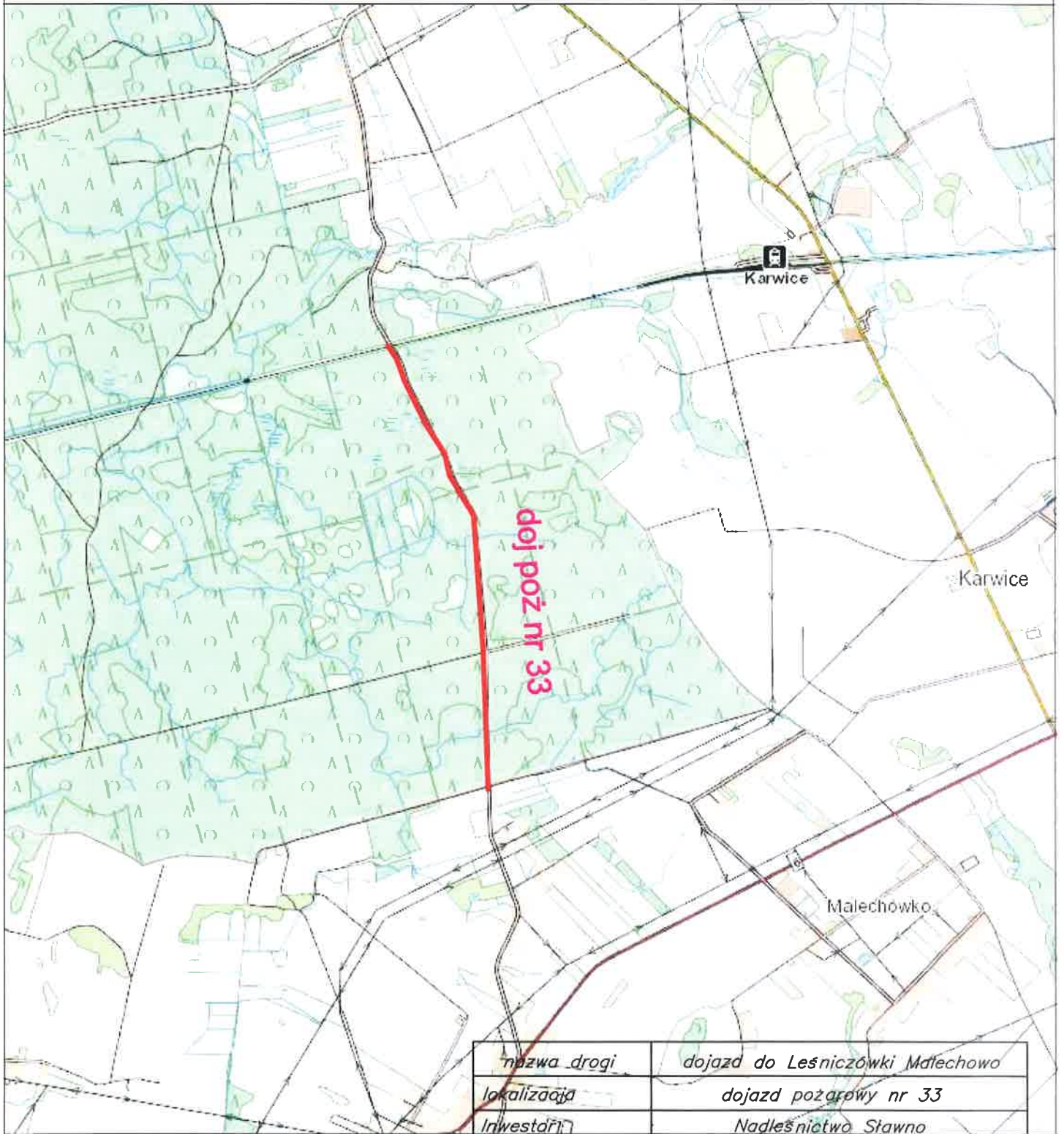

<i>nazwa drogi</i>		<i>dojazd do Leśniczówki Małechowo</i>	
<i>lokalizacja</i>		<i>dojazd pożarowy nr 33</i>	
<i>Inwestor</i>		<i>Nadleśnictwo Stawno</i>	
<i>RYSUNEK</i>		<i>Plan orientacyjny</i>	
<i>Nr rys. 1</i>	<i>skala 1 :25000</i>	<i>data:16-12-2022r.</i>	
<i>OPRACOWAŁ:</i>			

# MAPA ORIENTACYJNA skala 1:25000

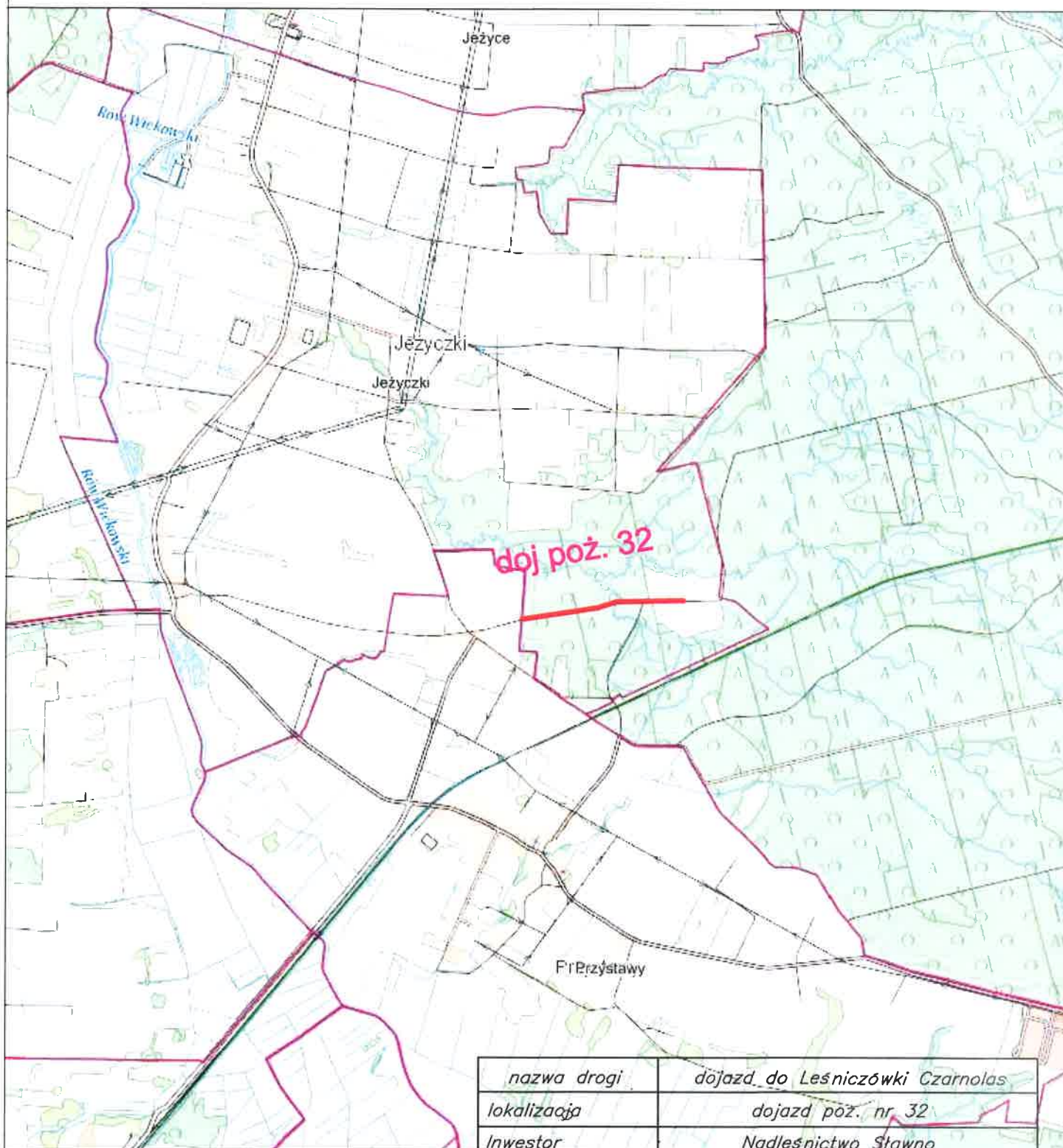

<i>nazwa drogi</i>	<i>dojazd do Leśniczówki Czarnolas</i>	
<i>lokalizacja</i>	<i>dojazd poż. nr 32</i>	
<i>Inwestor</i>	<i>Nadleśnictwo Stawno</i>	
<i>RYSUNEK</i>	<i>Plan orientacyjny</i>	
<i>Nr rys. 1</i>	<i>skala 1 :25000</i>	<i>data:16-12-2022r.</i>
<i>OPRACOWAŁ:</i>		



# MAPA ORIENTACYJNA skala 1:25000

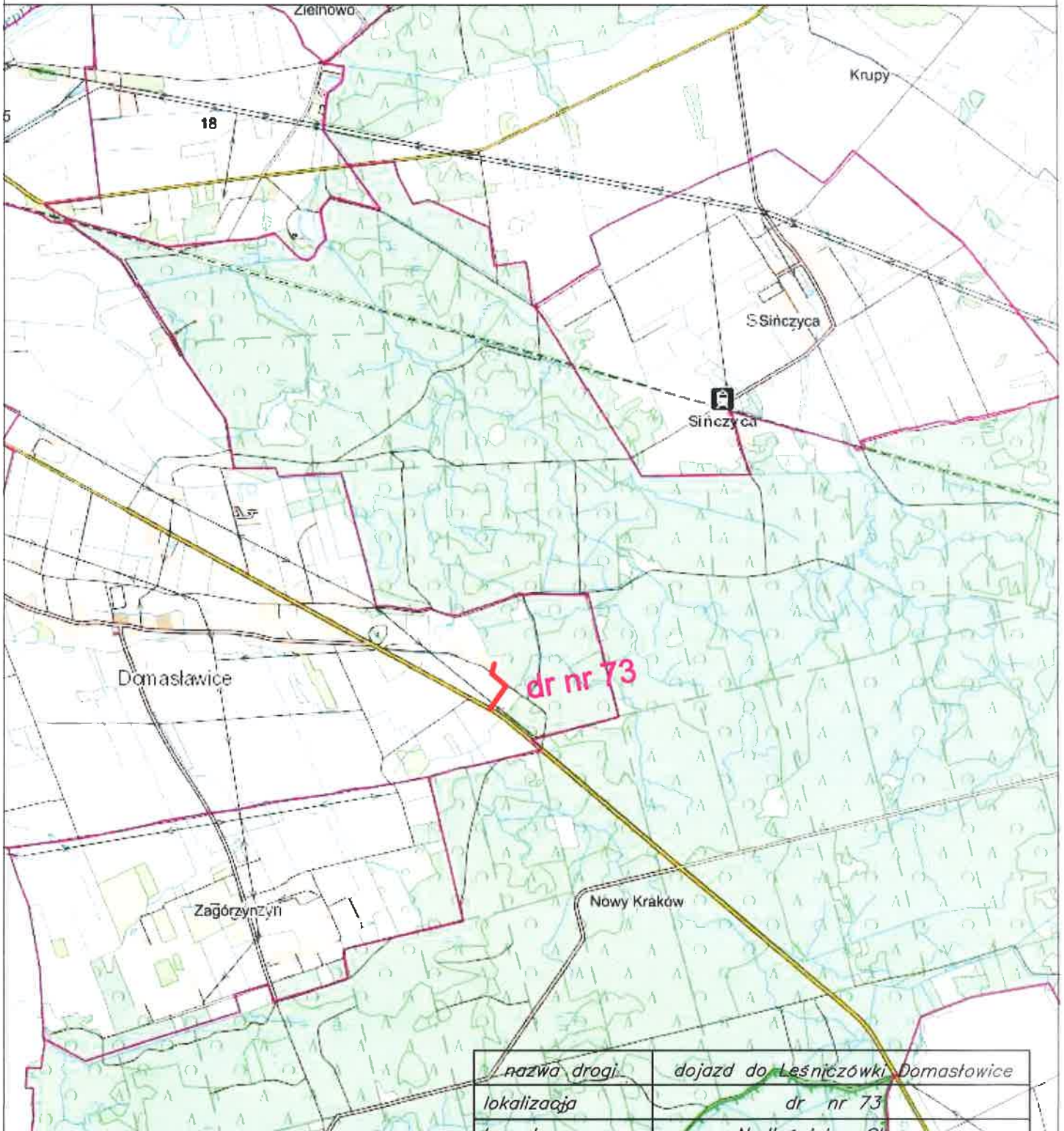

<i>nazwa drogi</i>		<i>dojazd do Leśniczówki Domasławice</i>	
<i>lokalizacja</i>		<i>dr nr 73</i>	
<i>inwestor</i>		<i>Nadleśnictwo Sławno</i>	
<i>RYSUNEK</i>		<i>Plan orientacyjny</i>	
<i>Nr rys. 1</i>	<i>skala 1 :25000</i>	<i>data:16-12-2022r.</i>	
<i>OPRACOWAŁ:</i>			



nazwa drogi		L. Jarosławiec – dojazd do ośrodka Arkadia	
lokalizacja		oddz. 24 g, h, j, m	
Inwestor		Nadleśnictwo Stawno	
RYSUNEK		Plan orientacyjny	
Nr rys. 1	skala 1 :25000	data:26-06-2023r.	
OPRACOWAŁ:			



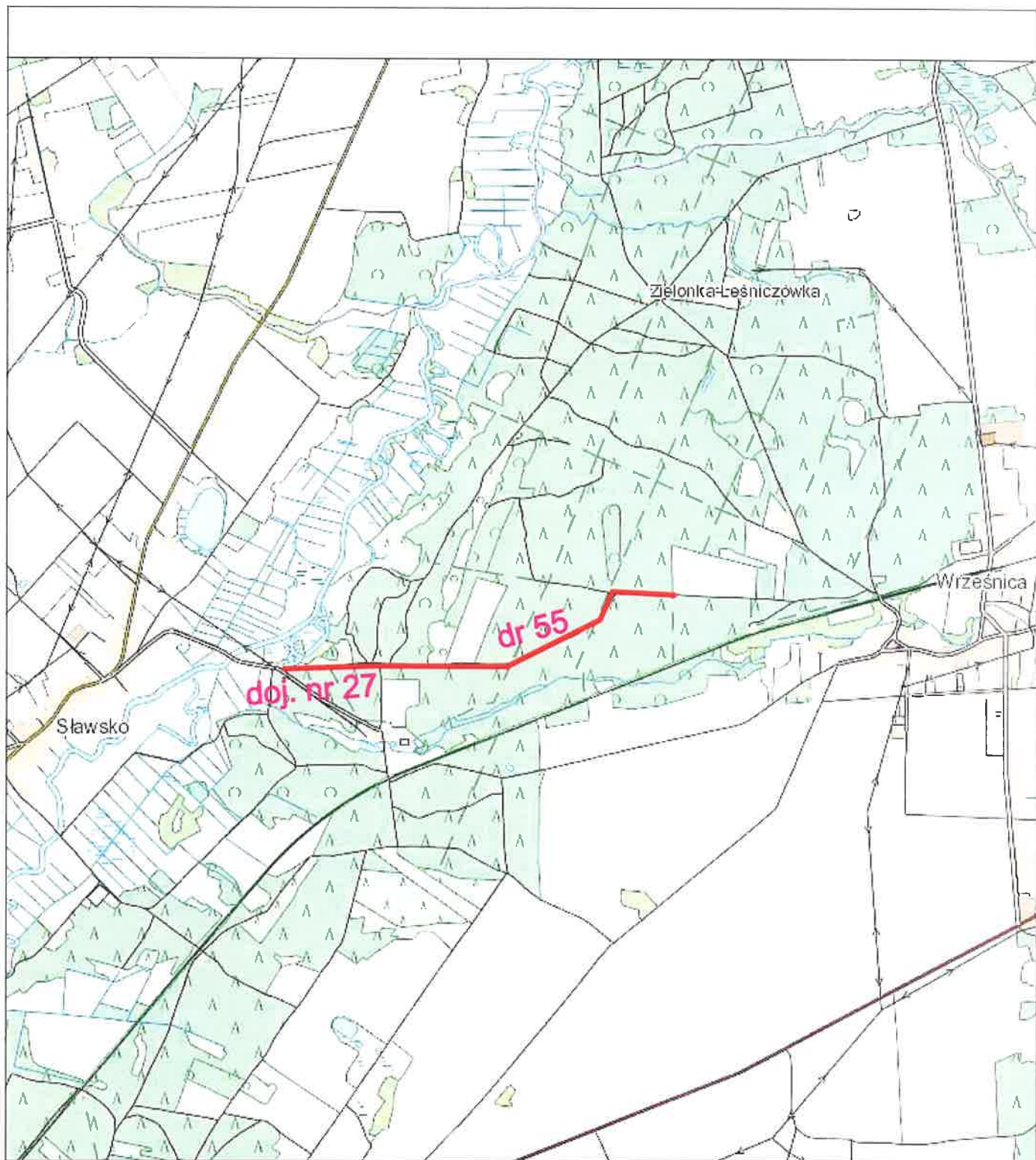

<i>nazwa drogi</i>		<i>L. Wrzesnica – droga Sławsko –Wrzesnica</i>	
<i>lokalizacja</i>		<i>doj. poz. 27 oraz dr nr 55</i>	
<i>Inwestor</i>		<i>Nadlesnictwo Stawno</i>	
<i>RYSUNEK</i>		<i>Plan orientacyjny</i>	
<i>Nr rys. 1</i>	<i>skala 1 :25000</i>	<i>data:26-06-2023r.</i>	
<i>OPRACOWAŁ:</i>			

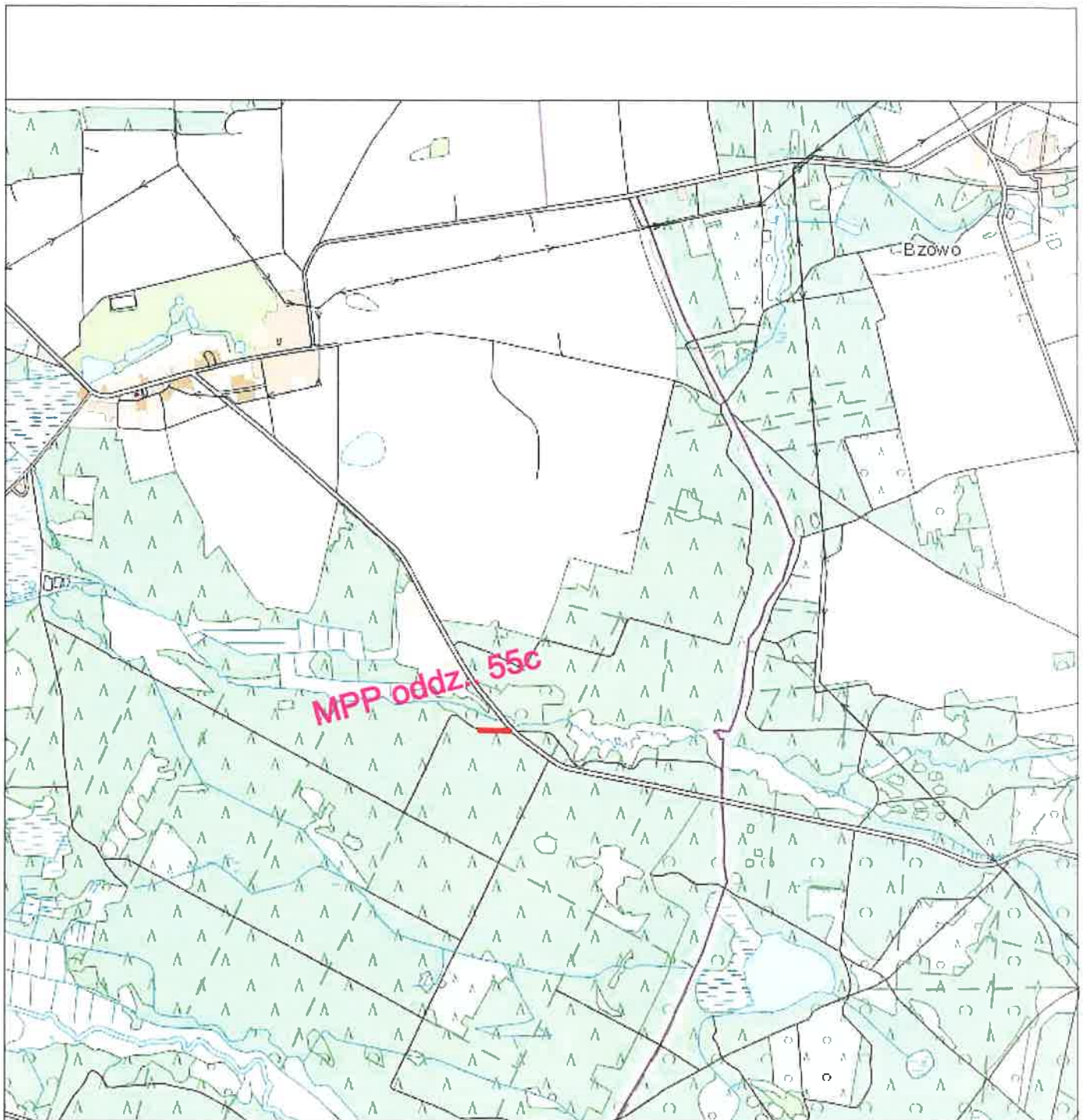

<i>nazwa drogi</i>	<i>L. Lisowo – dojazd do m. postoju</i>	
<i>lokalizacja</i>	<i>oddz. 55c</i>	
<i>Inwestor</i>	<i>Nadleśnictwo Stawno</i>	
<i>RYSUNEK</i>	<i>Plan orientacyjny</i>	
<i>Nr rys. 1</i>	<i>skala 1 :25000</i>	<i>data:26-06-2023r.</i>
<i>OPRACOWAŁ:</i>		



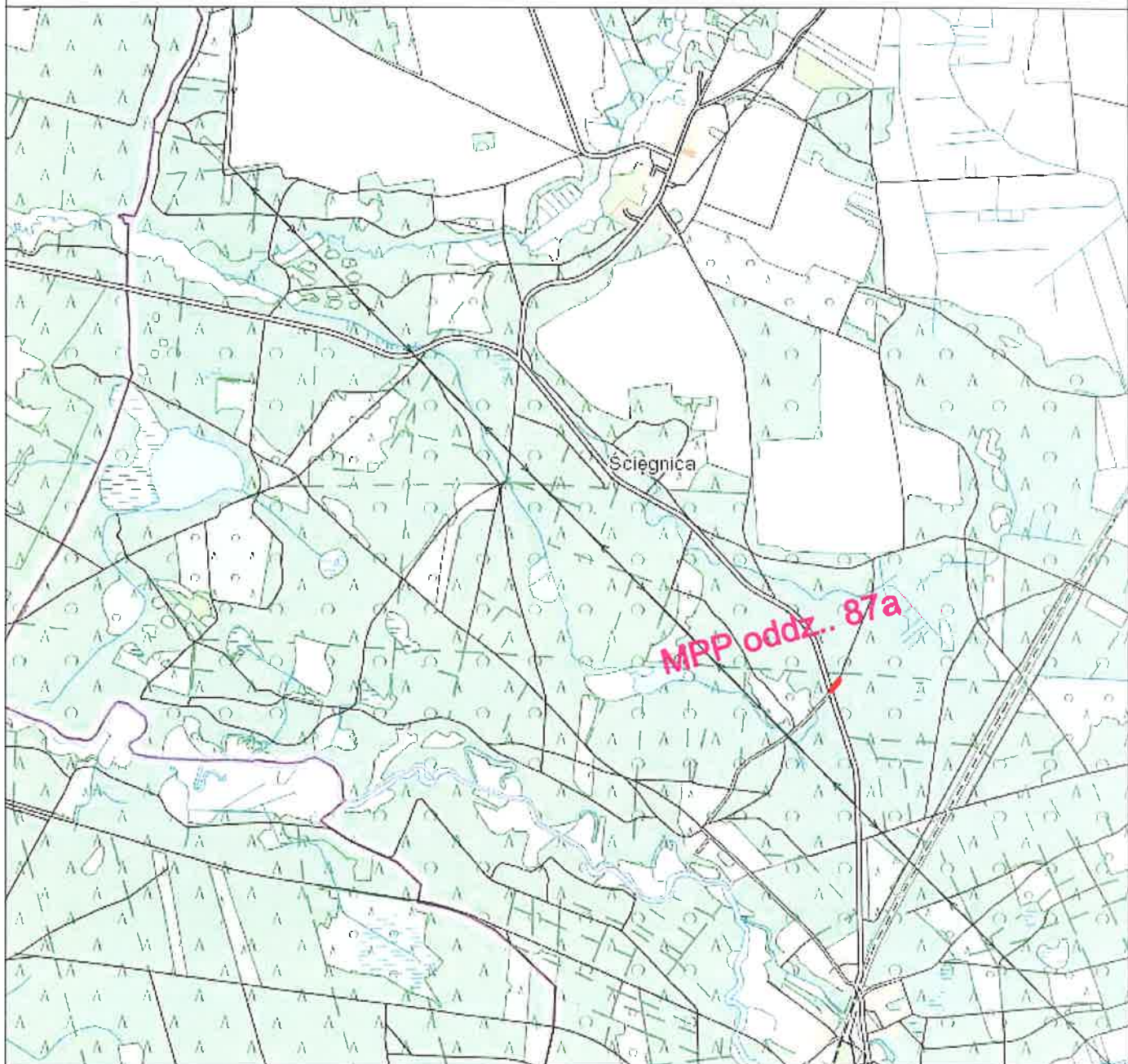

<i>nazwa drogi</i>	<i>L. Lisowo – dojazd do m. postoju</i>	
<i>lokalizacja</i>	<i>oddz. 87 a</i>	
<i>Inwestor</i>	<i>Nadleśnictwo Sławno</i>	
<i>RYSUNEK</i>	<i>Plan orientacyjny</i>	
<i>Nr rys. 1</i>	<i>skala 1 :25000</i>	<i>data:26-06-2023r.</i>
<i>OPRACOWAŁ:</i>		



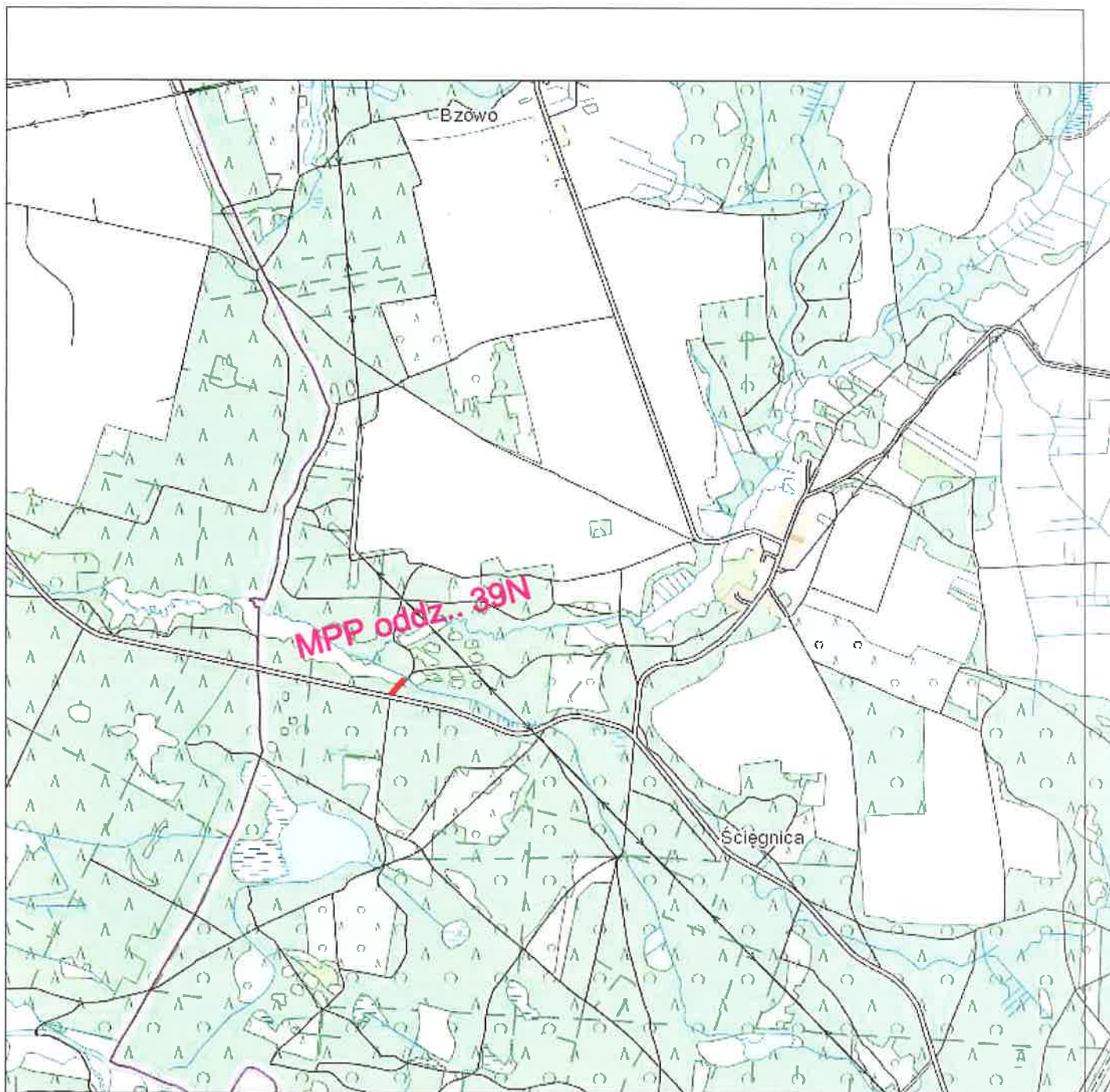

<i>nazwa drogi</i>	<i>L. Noskowo – dojazd do m. postoju</i>	
<i>lokalizacja</i>	<i>oddz. 39N</i>	
<i>Inwestor</i>	<i>Nadleśnictwo Stawno</i>	
<i>RYSUNEK</i>	<i>Plan orientacyjny</i>	
<i>Nr rys. 1</i>	<i>skala 1 :25000</i>	<i>data:26-06-2023r.</i>
<i>OPRACOWAŁ:</i>		



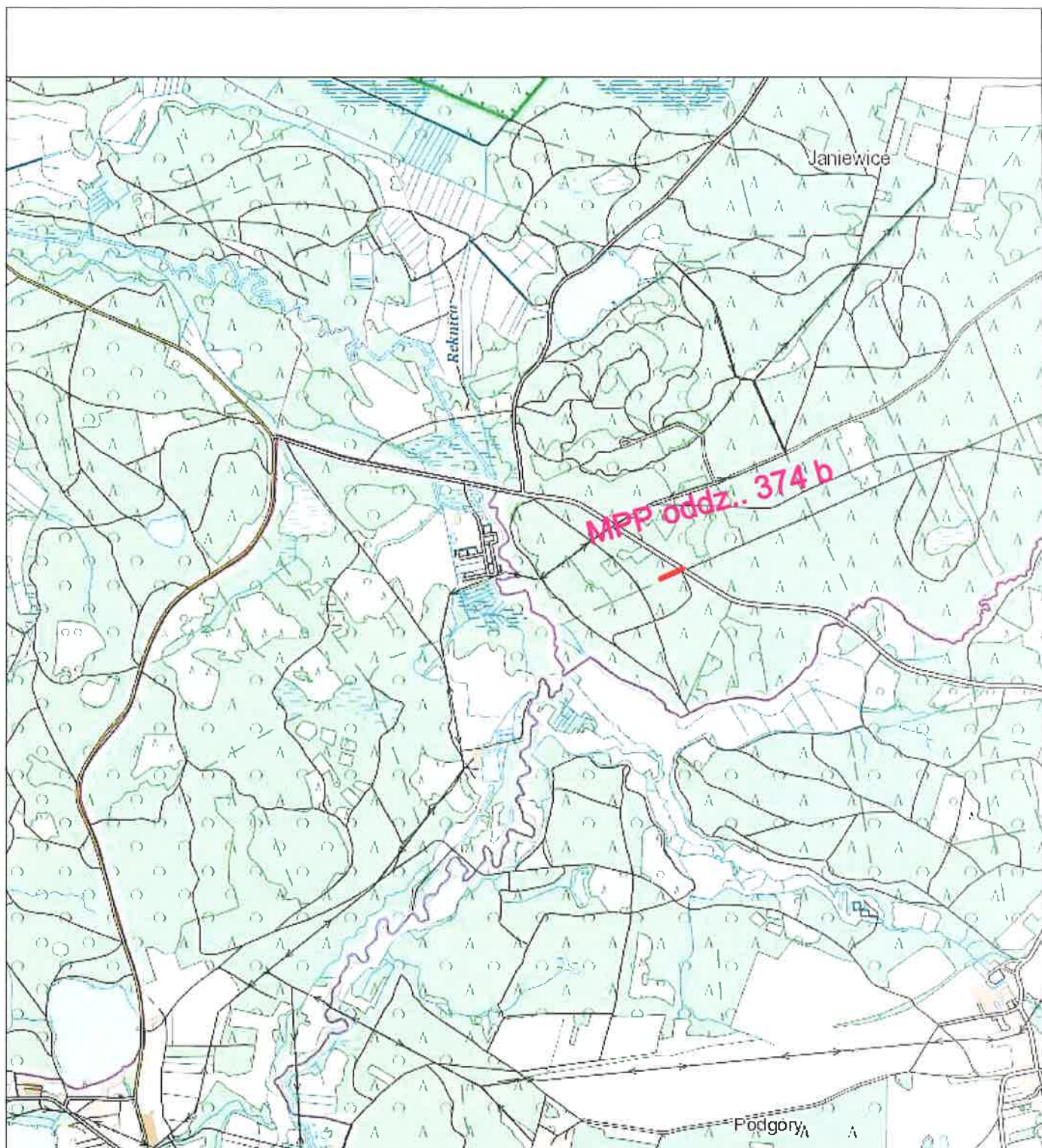

<i>nazwa drogi</i>		<i>L. Janiewice – dojazd do m. postoju</i>
<i>lokalizacja</i>		<i>oddz. 374 b</i>
<i>Inwestor</i>		<i>Nadlesnictwo Stawno</i>
<i>RYSUNEK</i>		<i>Plan orientacyjny</i>
<i>Nr rys. 1</i>	<i>skala 1 :25000</i>	<i>data:26-06-2023r.</i>
<i>OPRACOWAŁ :</i>		



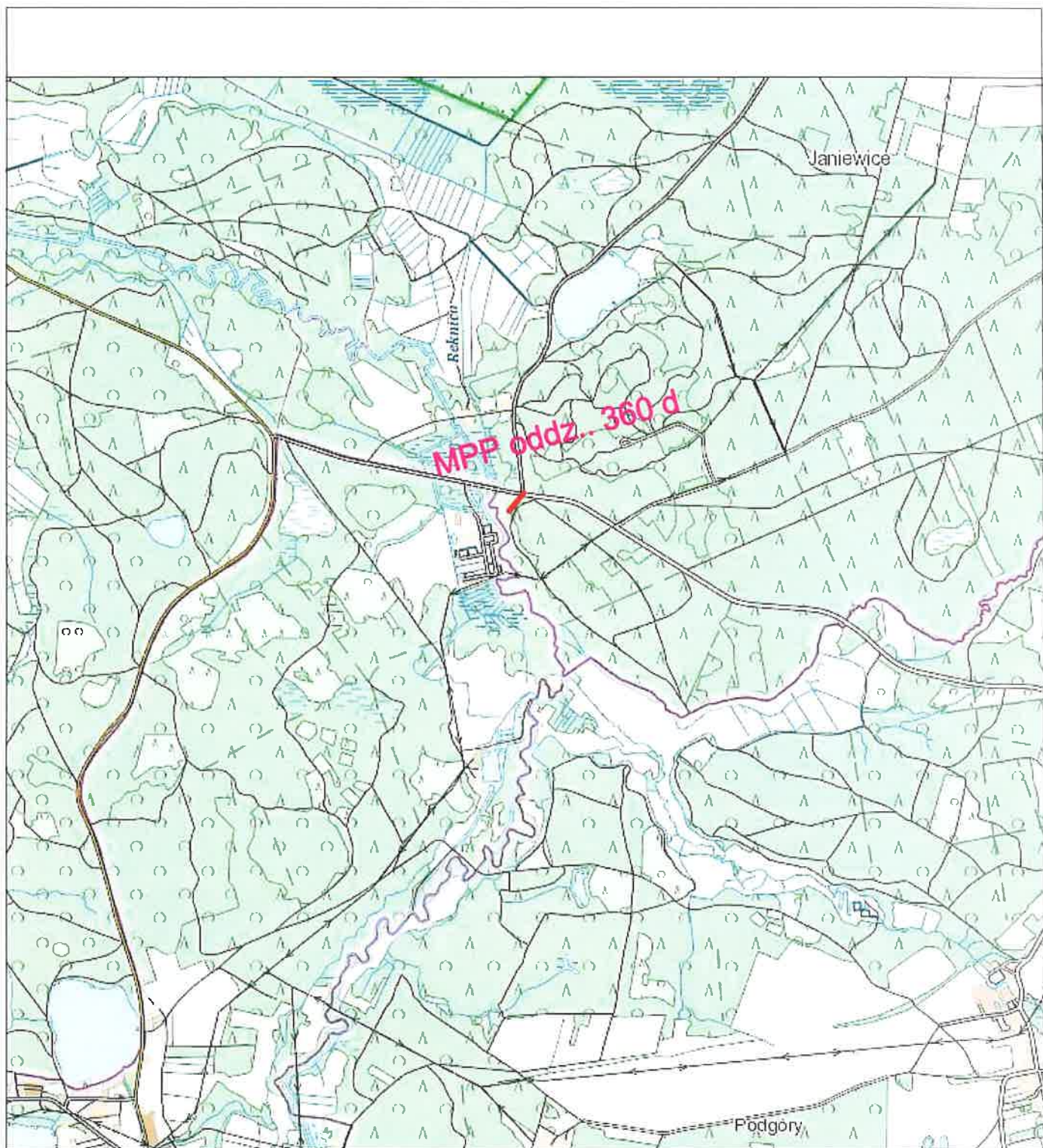

<i>nazwa drogi</i>	<i>L. Janiewice – dojazd do m. postoju</i>	
<i>lokalizacja</i>	<i>oddz. 360 d</i>	
<i>Inwestor</i>	<i>Nadlesnictwo Sławno</i>	
<i>RYSUNEK</i>	<i>Plan orientacyjny</i>	
<i>Nr rys. 1</i>	<i>skala 1 :25000</i>	<i>data:26-06-2023r.</i>
<i>OPRACOWAŁ:</i>		



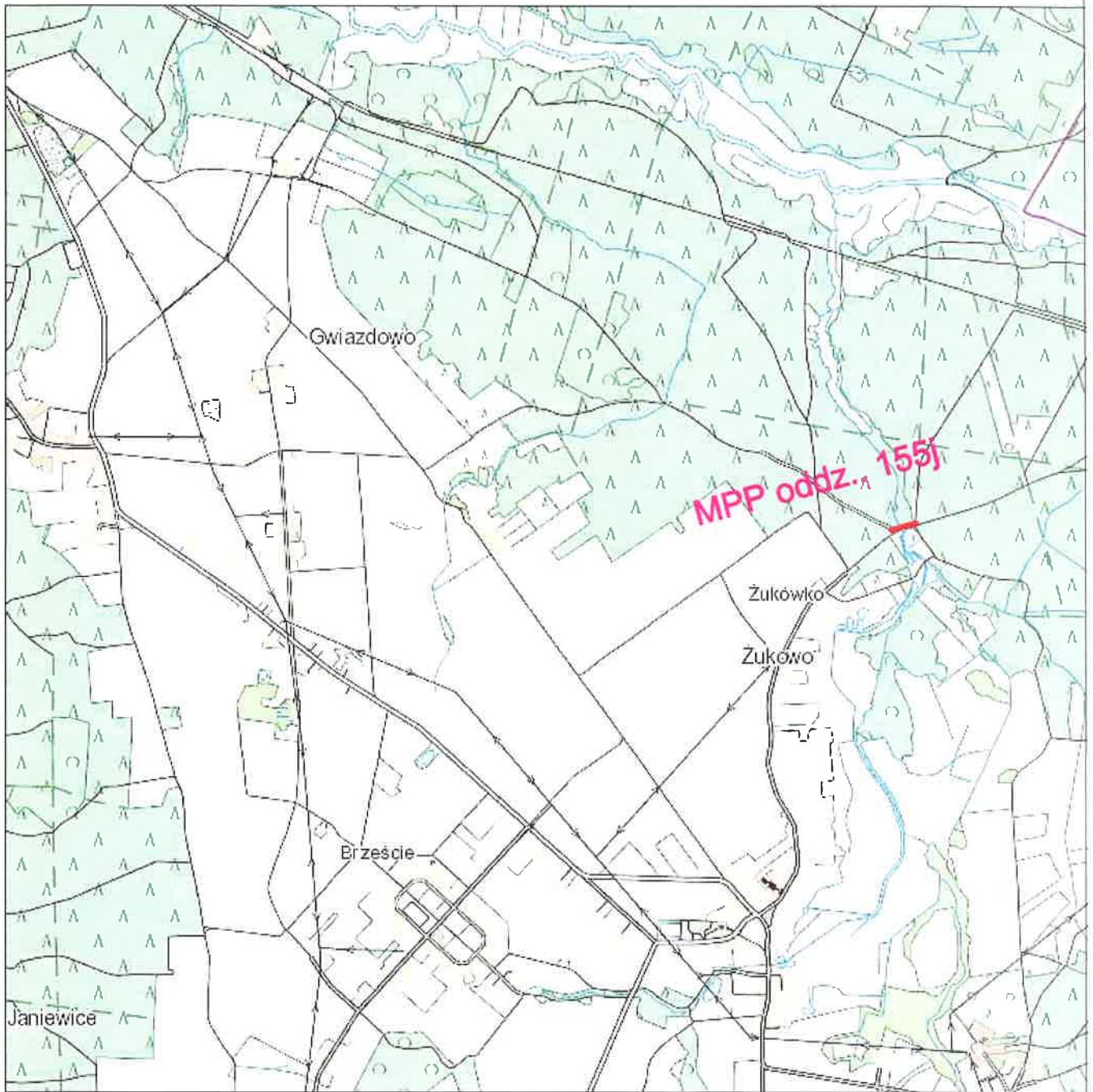

<i>nazwa drogi</i>	<i>L. Gwiazdówko – dojazd do m. postoju</i>	
<i>lokalizacja</i>	<i>oddz. 155j</i>	
<i>inwestor</i>	<i>Nadleśnictwo Stawno</i>	
<i>RYSUNEK</i>	<i>Plan orientacyjny</i>	
<i>Nr rys. 1</i>	<i>skala 1 :25000</i>	<i>data:26-06-2023r.</i>
<i>OPRACOWAŁ:</i>		



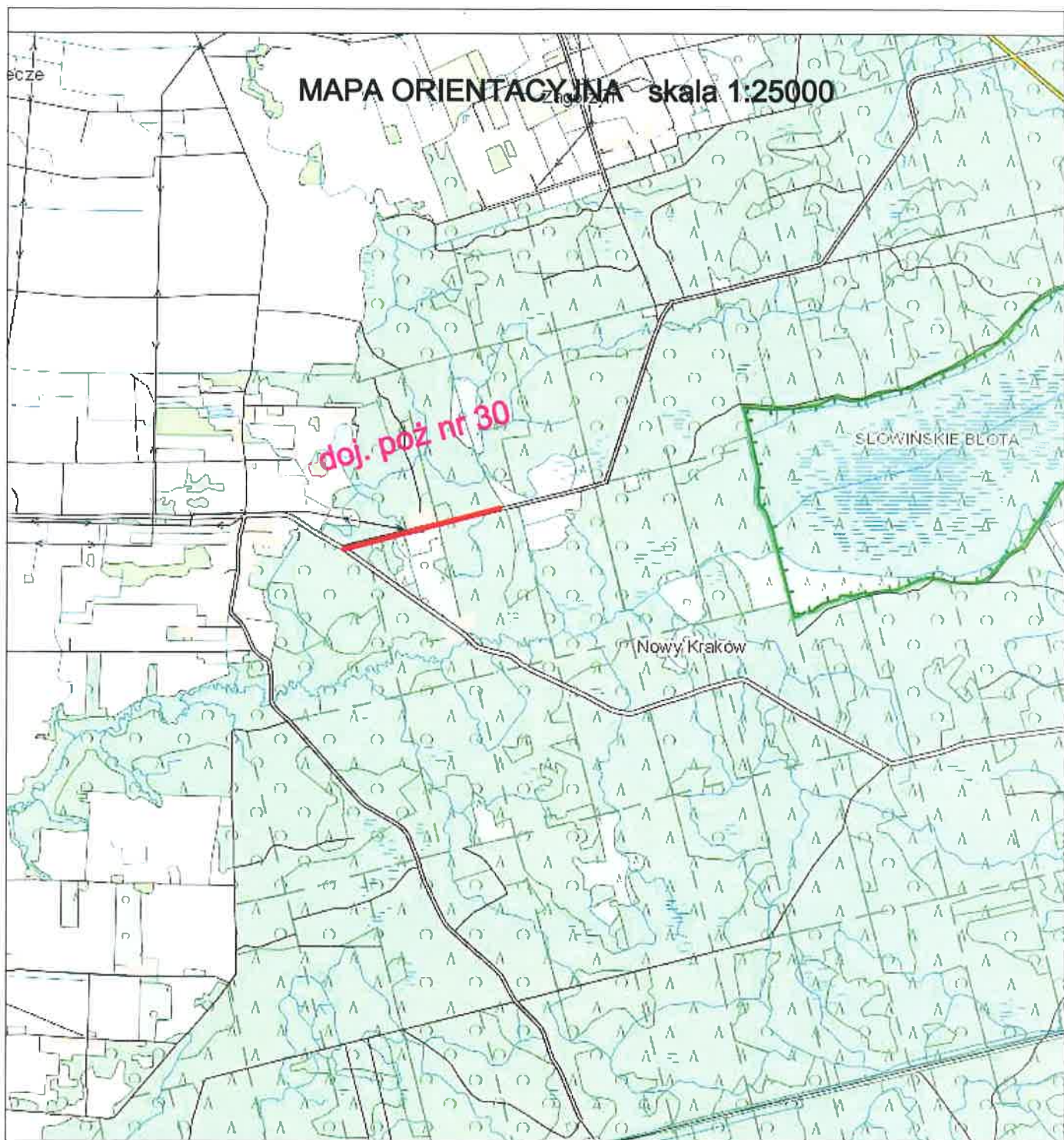

<i>nazwa drogi</i>		<i>dojazd poż. nr 30 – do miejsca postoju</i>
<i>lokalizacja</i>		<i>doj. poż nr 30</i>
<i>Inwestor</i>		<i>Nadleśnictwo Stawno</i>
<i>RYSUNEK</i>		<i>Plan orientacyjny</i>
<i>Nr rys. 1</i>	<i>skala 1 :25000</i>	<i>data:26-06-2023r.</i>
<i>OPRACOWAŁ:</i>		



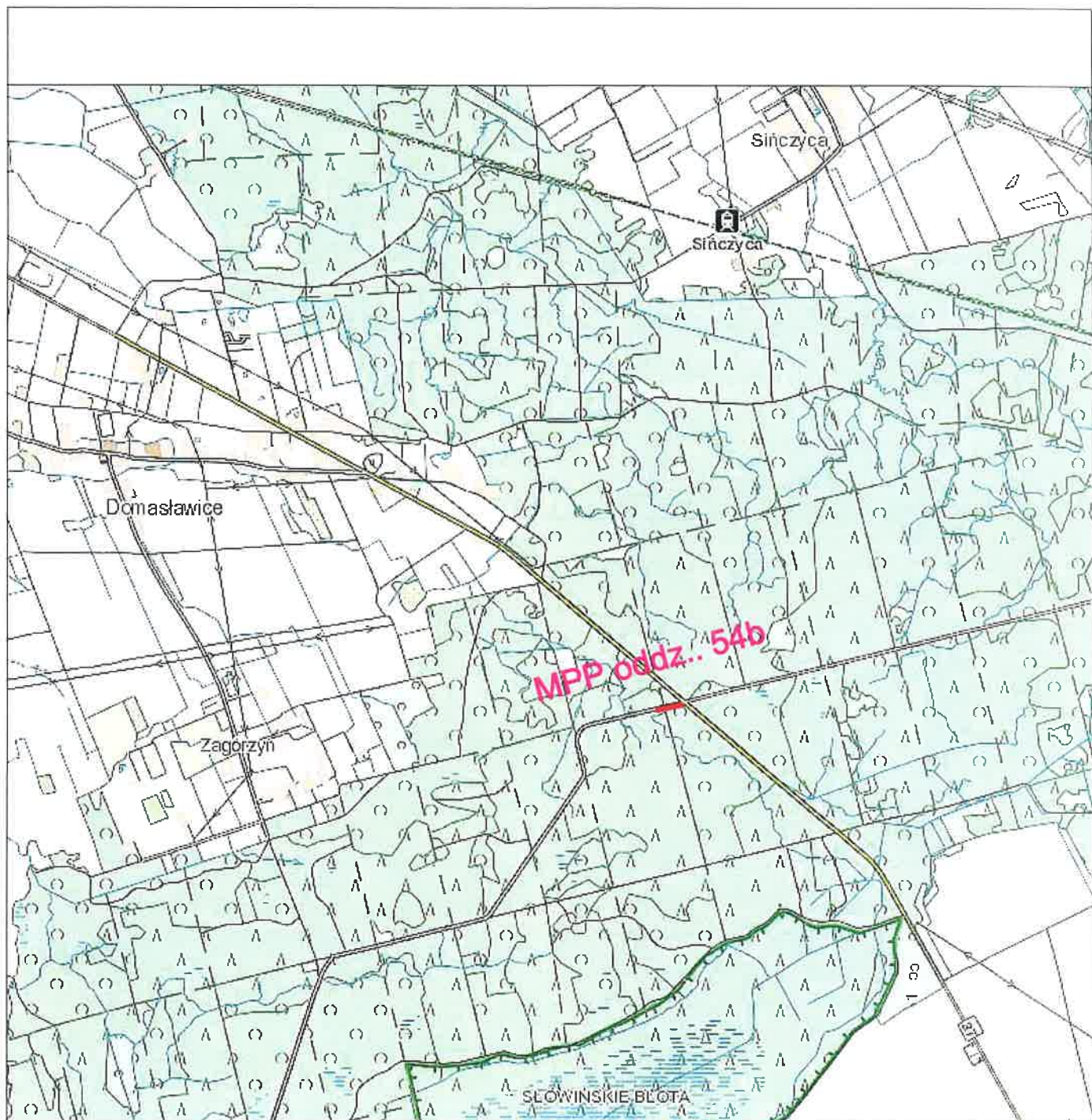

<i>nazwa drogi</i>		<i>L. Sławino – dojazd do m. postoju</i>
<i>lokalizacja</i>		<i>oddz. 54b – dojazd poz. nr 30</i>
<i>inwestor</i>		<i>Nadleśnictwo Sławno</i>
<i>RYSUNEK</i>		<i>Plan orientacyjny</i>
<i>Nr rys. 1</i>	<i>skala 1 :25000</i>	<i>data:26-06-2023r.</i>
<i>OPRACOWAŁ :</i>		



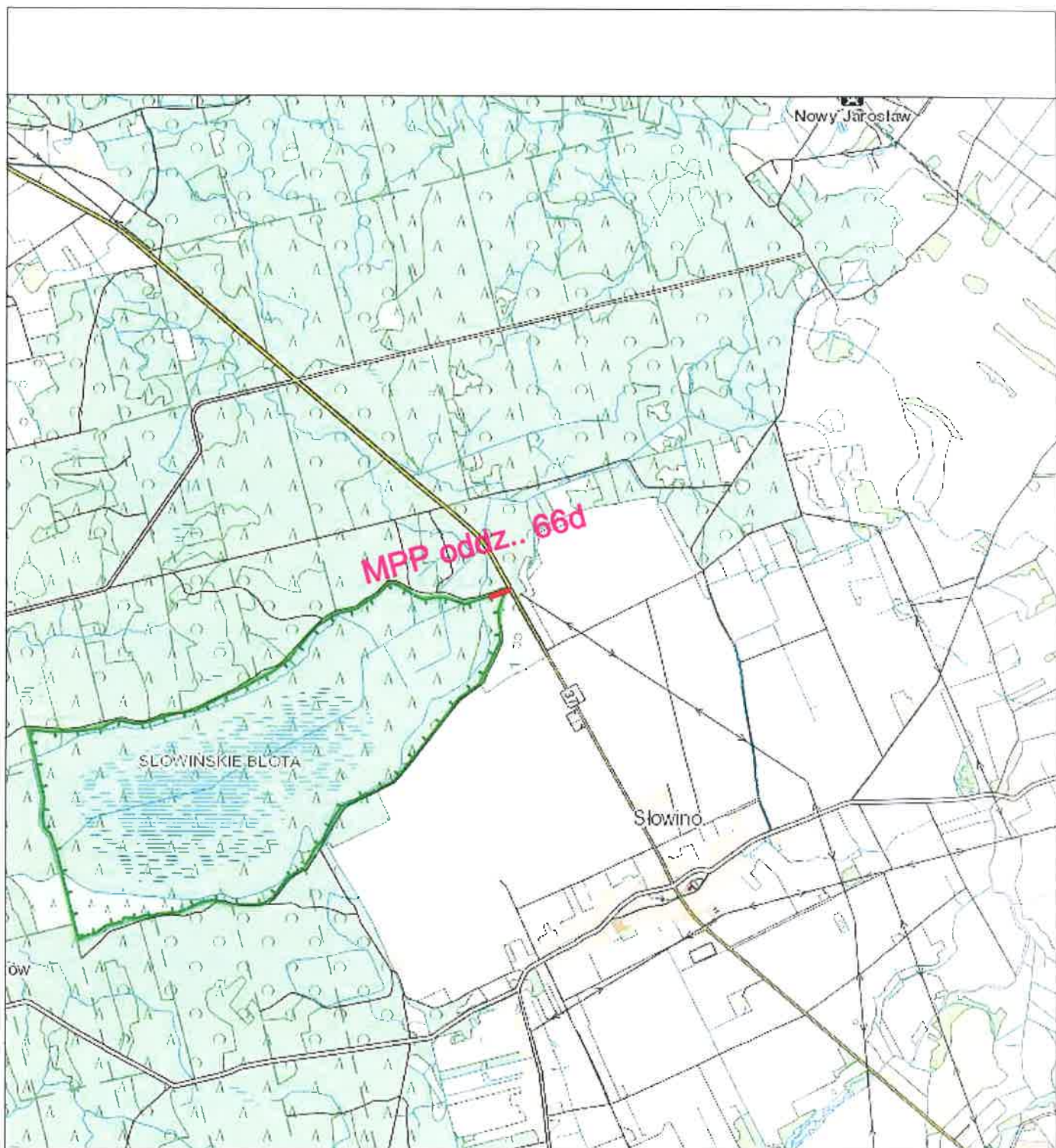

nazwa drogi		<i>L. Słowino – dojazd do m. postoju</i>	
lokalizacja		<i>oddz. 66d</i>	
Inwestor		<i>Nadleśnictwo Stawno</i>	
RYSUNEK		<i>Plan orientacyjny</i>	
Nr rys. 1	skala 1 :25000	data:26-06-2023r.	
OPRACOWAŁ:			



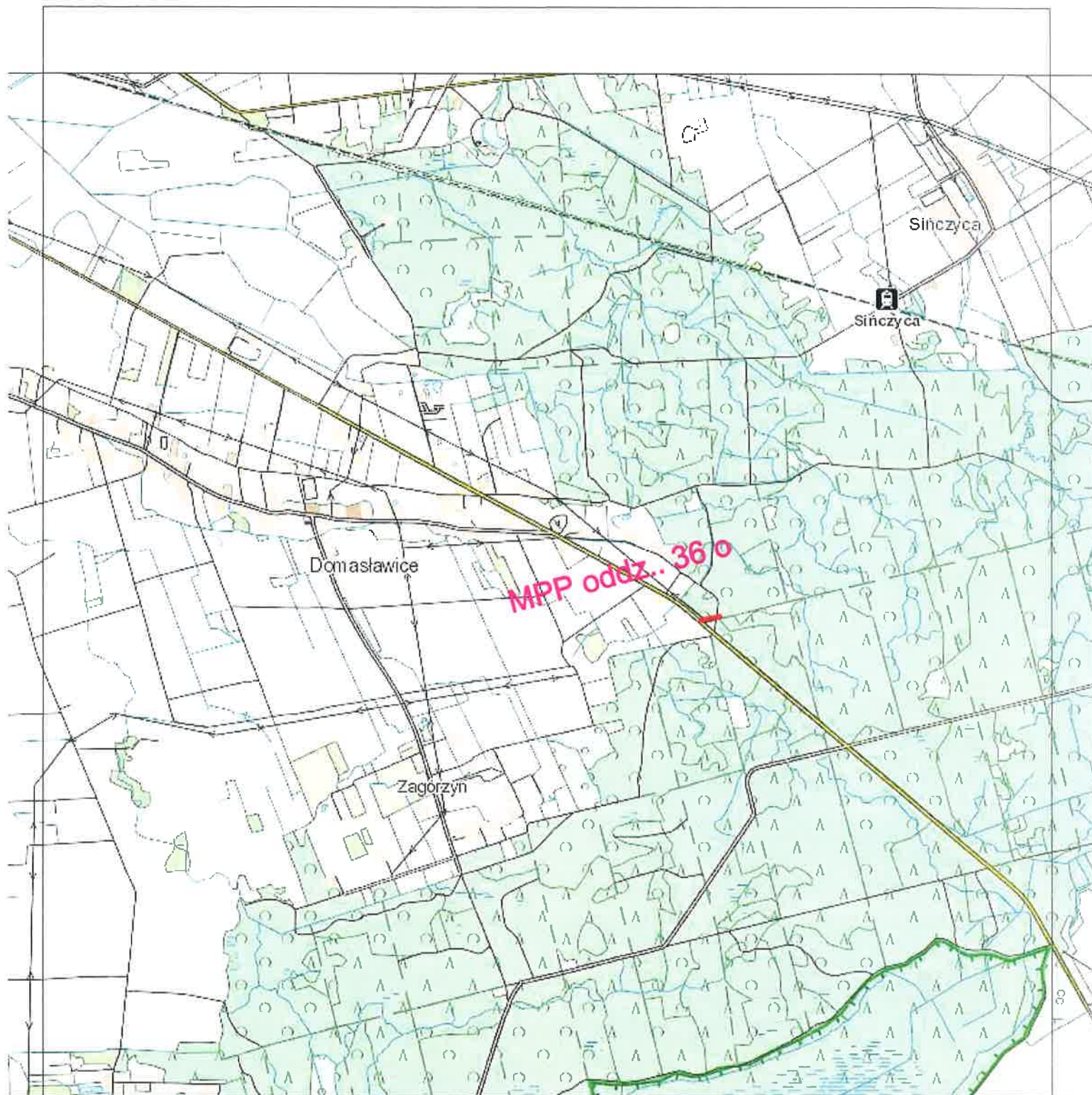

<i>nazwa drogi</i>		<i>L. Domasławice – dojazd do m. postaju</i>
<i>lokalizacja</i>		<i>oddz. 36 o</i>
<i>Inwestor</i>		<i>Nadleśnictwo Sławno</i>
<i>RYSUNEK</i>		<i>Plan orientacyjny</i>
<i>Nr rys. 1</i>	<i>skala 1 :25000</i>	<i>data:26-06-2023r.</i>
<i>OPRACOWAŁ:</i>		